

ТЕХНИЧЕСКИЙ ПЛАН ЗДАНИЯ		
Общие сведения о кадастровых работах		
1. Технический план подготовлен в результате выполнения кадастровых работ в связи с:		
созданием многоквартирного дома, расположенного по адресу: Приморский край, г. Владивосток, ул. Третья, д. 7, и 193 помещений в нем, в том числе 189 жилых и 4 нежилых помещений.		
2. Сведения о заказчике кадастровых работ:		
Общество с ограниченной ответственностью "Ренессанс Актив", ОГРН: 1162536062831, ИНН: 2537125230		
(фамилия, имя, отчество (при наличии отчества) физического лица, страховой номер индивидуального лицевого счета (при наличии), полное наименование юридического лица, органа государственной власти, органа местного самоуправления, иностранного юридического лица с указанием страны его регистрации (инкорпорации))		
3. Сведения о кадастровом инженере:		
Фамилия, имя, отчество (при наличии отчества) <i>Крючкова Татьяна Михайловна</i>		
Страховой номер индивидуального лицевого счета <i>077-815-602-97</i>		
Уникальный регистрационный номер члена саморегулируемой организации кадастровых инженеров в реестре членов саморегулируемой организации кадастровых инженеров и дата внесения сведений о физическом лице в такой реестр <i>9759 18 ноября 2019 г.</i>		
Контактный телефон <i>+79084602530</i>		
Почтовый адрес и адрес электронной почты, по которым осуществляется связь с кадастровым инженером <i>690000, Приморский край, г.Владивосток ул.Экипажная 1, офис 104, kruchkova1961@mail.ru</i>		
Наименование саморегулируемой организации кадастровых инженеров, членом которой является кадастровый инженер <i>А СРО "Кадастровые инженеры"</i>		
Полное или (в случае, если имеется) сокращенное наименование юридического лица, если кадастровый инженер является работником юридического лица, адрес юридического лица <i>ООО "ДВ Кадастр", 690109, Приморский край, г.Владивосток ул.Ватутина,4-452</i>		
Наименование, номер и дата документа, на основании которого выполняются кадастровые работы <i>Договор подряда на выполнение кадастровых работ от 04.04.2019 №ДВ250404</i>		
Дата подготовки технического плана (число, месяц, год) <i>31 августа 2020 г.</i>		
Исходные данные		
1. Перечень документов, использованных при подготовке технического плана		
№ п/п	Наименование документа	Реквизиты документа
1	2	3
1	Выписка из Единого государственного реестра недвижимости об объекте недвижимости	№99/2020/333025695 от 11.06.2020 выдано: ФГИС ЕГРН
2	Проектная документация здания	№139-2-3/17(I)-AP1 от 01.07.2017
3	Приказ об утверждении проектной документации	№255-од от 14.12.2017
4	Разрешение на строительство	№RU25304000-24/2018 от 05.02.2018
5	Решение о присвоении, изменении адреса	№1168/20у от 04.02.2020
6	Решение о присвоении, изменении адреса	№1168/20у от 04.02.2020
7	Ведомость подсчета площадей	№Б/Н от 22.07.2020
8	Чертеж (абрис) помещения	№Б/Н от 22.07.2020

2. Сведения о геодезической основе, использованной при подготовке технического плана							
Система координат МСК-25							
№ п/п	Название пункта и тип знака геодезической сети	Класс геодезической сети	Координаты, м		Сведения о состоянии на 18 мая 2020 г.		
			X	Y	наружного знака пункта	центра знака	марки
1	2	3	4	5	6	7	8
1	ОМЗ-СБС №1; г. Владивосток, пос. Трудовое, крыша двухэтажного административного здания по ул. Лермонтова, 36, 192	Класс ОМС-1; Система координат -МСК 25, зона 1	381306,0 9	1410072, 30	сохранился	сохранился	сохранился
2	ОМЗ-СБС №2; г. Владивосток, крыша трехэтажного здания МОУ СОШ №54 по ул. Пацаева, 2, 192	Класс ОМС-1; Система координат -МСК 25, зона 1	357376,6 5	1402626, 81	сохранился	сохранился	сохранился
3	ОМЗ-СБС №3; г. Владивосток, крыша двухэтажного административного здания МОУ СОШ №20 на о. Русский, п. Подножье, 10, 192	Класс ОМС-1; Система координат -МСК 25, зона 1	351706,9 3	1390126, 57	сохранился	сохранился	сохранился

3. Сведения о средствах измерений			
№ п/п	Наименование прибора (инструмента, аппаратуры)	Сведения об утверждении типа средств измерений	Реквизиты свидетельства о поверке прибора (инструмента, аппаратуры)
1	2	3	4
1	Аппаратура геодезическая спутниковая EFT M2 GNSS, заводской номер 11604155	Номер: 63059-16. Срок действия: 29.04.2021	№2053584 от 30.04.2020 г., выдано ООО "Центр испытаний и поверки средств измерений навгеотех-диагностика"
2	Дальномер лазерный Leica DISTO D2, заводской номер 1292121374	Номер: 38321-16. Срок действия: 13.11.2020	№370270 от 14.11.2019 г., выдано ООО "ТестИнТех"

4. Сведения об объекте (объектах) недвижимости, из которого (которых) был образован объект недвижимости	
№ п/п	Кадастровый номер
1	2
1	—

5. Сведения о помещениях, машино-местах, расположенных в здании, сооружении	
5.1. Сведения о помещениях, расположенных в здании, сооружении	
№ п/п	Кадастровый номер помещения
1	2
1	—

5.2. Сведения о машино-местах, расположенных в здании, сооружении								
№ п/п		Кадастровый номер машино-места						
1		2						
1		—						
6. Сведения об объектах недвижимости, входящих в состав единого недвижимого комплекса								
№ п/п		Вид объекта недвижимости, входящего в состав единого недвижимого комплекса				Кадастровый номер		
1		2				3		
1		—				—		
Сведения о выполненных измерениях и расчётах								
1. Метод определения координат характерных точек контура объекта недвижимости, части (частей) объекта недвижимости								
Номер контура		Номера характерных точек контура			Метод определения координат			
1		2			3			
—		1-46			Метод спутниковых геодезических измерений (определений)			
2. Точность определения координат характерных точек контура объекта недвижимости								
Номер контура		Номера характерных точек контура			Формулы, примененные для расчёта средней квадратической погрешности определения координат характерных точек контура (M_t), м			
1		2			3			
—		1-46			$M_t=0.1$ вычислено с использованием программного обеспечения Trimble Business Center лицензия CBA-SA-1896939458 $M=(5+0,000001*D)$, мм "Credo DAT" лицензия №4632.22 CE95F8.15.09-03			
3. Точность определения координат характерных точек контура части (частей) объекта недвижимости								
Номер контура		Номера характерных точек контура		Учетный номер или обозначение части		Формулы, примененные для расчёта средней квадратической погрешности определения координат характерных точек контура (M_t), м		
1		2		3		4		
—		—		—		—		
Описание местоположения объекта недвижимости								
1. Описание местоположения здания, сооружения, объекта незавершенного строительства на земельном участке								
1.1. Сведения о характерных точках контура объекта недвижимости								
Зона № —								
Номер контура	Номера характерных точек контура	Координаты, м		R, м	Средняя квадратическая погрешность определения координат характерных точек контура (M_t), м	Тип контура	Глубина, высота, м	
		X	Y				H₁	H₂
1	2	3	4	5	6	7	8	9

1	2	3	4	5	6	7	8	9
—	1	372621,69	1404120,79	—	0,10	наземный	—	—
—	2	372623,04	1404124,00	—	0,10	наземный	—	—
—	3	372623,66	1404123,74	—	0,10	наземный	—	—
—	4	372625,46	1404127,99	—	0,10	наземный	—	—
—	5	372624,84	1404128,26	—	0,10	наземный	—	—
—	6	372626,20	1404131,47	—	0,10	наземный	—	—
—	7	372625,97	1404131,57	—	0,10	наземный	—	—
—	8	372627,07	1404134,16	—	0,10	наземный	—	—
—	9	372626,72	1404135,14	—	0,10	наземный	—	—
—	10	372626,15	1404135,39	—	0,10	наземный	—	—
—	11	372627,55	1404138,72	—	0,10	наземный	—	—
—	12	372622,67	1404140,78	—	0,10	наземный	—	—
—	13	372623,05	1404141,66	—	0,10	наземный	—	—
—	14	372621,32	1404142,86	—	0,10	наземный	—	—
—	15	372619,31	1404143,27	—	0,10	наземный	—	—
—	16	372617,62	1404144,43	—	0,10	наземный	—	—
—	17	372615,61	1404144,84	—	0,10	наземный	—	—
—	18	372613,92	1404146,00	—	0,10	наземный	—	—
—	19	372611,91	1404146,41	—	0,10	наземный	—	—
—	20	372610,22	1404147,57	—	0,10	наземный	—	—
—	21	372608,19	1404147,98	—	0,10	наземный	—	—
—	22	372607,80	1404147,06	—	0,10	наземный	—	—
—	23	372605,61	1404147,98	—	0,10	наземный	—	—
—	24	372605,28	1404147,18	—	0,10	наземный	—	—
—	25	372599,78	1404149,50	—	0,10	наземный	—	—
—	26	372597,96	1404145,17	—	0,10	наземный	—	—
—	27	372599,00	1404144,73	—	0,10	наземный	—	—
—	28	372597,18	1404140,43	—	0,10	наземный	—	—
—	29	372596,79	1404140,60	—	0,10	наземный	—	—
—	30	372594,63	1404135,49	—	0,10	наземный	—	—
—	31	372595,03	1404135,33	—	0,10	наземный	—	—
—	32	372593,21	1404131,02	—	0,10	наземный	—	—
—	33	372592,17	1404131,46	—	0,10	наземный	—	—
—	34	372590,34	1404127,13	—	0,10	наземный	—	—
—	35	372595,84	1404124,82	—	0,10	наземный	—	—
—	36	372595,50	1404124,02	—	0,10	наземный	—	—
—	37	372603,78	1404120,53	—	0,10	наземный	—	—
—	38	372603,43	1404119,69	—	0,10	наземный	—	—
—	39	372604,75	1404118,78	—	0,10	наземный	—	—
—	40	372606,58	1404118,48	—	0,10	наземный	—	—
—	41	372606,89	1404119,22	—	0,10	наземный	—	—
—	42	372617,44	1404114,76	—	0,10	наземный	—	—
—	43	372618,85	1404118,10	—	0,10	наземный	—	—
—	44	372619,39	1404117,87	—	0,10	наземный	—	—
—	45	372620,34	1404118,30	—	0,10	наземный	—	—
—	46	372621,44	1404120,89	—	0,10	наземный	—	—
—	1	372621,69	1404120,79	—	0,10	наземный	—	—

1.2. Сведения о предельных глубине и высоте конструктивных элементов объекта недвижимости

Предельная глубина конструктивных элементов объекта недвижимости, м

—

Предельная высота конструктивных элементов объекта недвижимости, м

—

1.3. Сведения о характерных точках пересечения контура объекта недвижимости с контуром (контурами) иных зданий, сооружений, объектов незавершенного строительства

Зона № —

Номер контура	Номера характерн ых точек контура	Координаты, м		Средняя квадратическая погрешность определения координат характерных точек контура (M_t), м	Тип контура	Глубина, высота, м		Кадастровый номер
		X	Y			H ₁	H ₂	
1	2	3	4	5	6	7	8	9
—	—	—	—	—	—	—	—	—

2. Описание местоположения машино-места

Обозначение машино-места (номер) —

2.1. Сведения о расстояниях

2.1.1. Сведения о расстояниях от специальных меток до характерных точек границ машино-места

№ п/п специальной метки	№ п/п характерной точки границы машино-места	Расстояние, м
1	2	3
—	—	—

2.1.2. Сведения о расстояниях между характерными точками границ машино-места

№ п/п характерной точки границы машино-места	№ п/п характерной точки границы машино-места	Расстояние, м
1	2	3
—	—	—

2.2. Сведения о координатах специальных меток

№ п/п специальной метки	Координаты, м		Средняя квадратическая погрешность определения координат (M_t), м
	X	Y	
1	2	3	4
—	—	—	—

2.3. Сведения о характерных точках границ помещения, в котором расположено машино-место

№ п/п специальной метки	Координаты, м		Средняя квадратическая погрешность определения координат (M_t), м
	X	Y	
1	2	3	4
—	—	—	—

Характеристики объекта недвижимости

№ п/п	Наименование характеристики	Значение характеристики
1	2	3
1	Вид объекта недвижимости	здание
2	Кадастровый номер объекта недвижимости	—
3	Ранее присвоенный государственный учетный номер объекта недвижимости (кадастровый, инвентарный или условный номер)	—
	Кадастровый номер исходного объекта недвижимости	—
4	Кадастровый номер земельного участка (земельных участков), в пределах которого (которых) расположен объект недвижимости	25:28:050031:1517
5	Номер кадастрового квартала (кадастровых кварталов), в пределах которого (которых)	25:28:050031

1	2	3
	расположен объект недвижимости	
6	Кадастровый номер иного объекта недвижимости, в пределах (в составе) которого расположен объект недвижимости	—
	Номер, тип этажа (этажей), на котором (которых) расположено помещение	—
	Номер, тип этажа, на котором расположено машино-место	—
	Обозначение (номер) помещения, машино-места на поэтажном плане	—
7	Адрес объекта недвижимости	Приморский край, г. Владивосток, ул. Третья, д. 7
	Дата последнего обновления записи в государственном адресном реестре	«___» _____ г.
	Местоположение объекта недвижимости	—
	Дополнение местоположения объекта недвижимости	—
8	Назначение объекта недвижимости	многоквартирный дом
	Проектируемое назначение объекта незавершенного строительства	—
9	Наименование объекта недвижимости	Многоквартирные жилые дома с нежилыми помещениями многофункционального назначения и многоярусной парковкой по ул. Третьей в г. Владивостоке. 1-й этап строительства. Жилой дом №1.
10	Количество этажей объекта недвижимости	25
	в том числе подземных	1
11	Материал наружных стен здания	Монолитные железобетонные
12	Год ввода объекта недвижимости в эксплуатацию по завершении его строительства	—
	Год завершения строительства объекта недвижимости	2020
13	Площадь объекта недвижимости (Р), м ²	17778,9
14	Вид (виды) разрешенного использования объекта недвижимости	—
15	Основная характеристика сооружения и ее значение	—
	Основная характеристика объекта незавершенного строительства и ее проектируемое значение	—
16	Степень готовности объекта незавершенного строительства, %	—
17	Сведения о включении объекта недвижимости в единый государственный реестр объектов культурного наследия (памятников истории и культуры) народов Российской Федерации	—
	Регистрационный номер, вид и наименование объекта недвижимости в едином государственном реестре объектов культурного наследия (памятников истории и культуры) народов Российской Федерации либо регистрационный номер учетной карты объекта, представляющего собой историко-культурную ценность, вид и наименование выявленного объекта культурного наследия	—

1	2	3
	Реквизиты решений Правительства Российской Федерации, органов охраны объектов культурного наследия о включении объекта недвижимости в единый государственный реестр объектов культурного наследия (памятников истории и культуры) народов Российской Федерации либо об отнесении объекта недвижимости к выявленным объектам культурного наследия, подлежащим государственной охране	—
	Реквизиты документа, на основании которого установлены требования к сохранению, содержанию и использованию объектов культурного наследия (памятников истории и культуры) народов Российской Федерации, требования к обеспечению доступа к таким объектам либо выявленного объекта культурного наследия	—

Характеристики помещений, машино-мест в здании, сооружении

№ п/п	Наименование характеристики	Значение характеристики
1	2	3
1	Кадастровый номер либо ранее присвоенный государственный учетный номер помещения, машино-места (кадастровый, инвентарный или условный номер)	—
	Кадастровый номер исходного объекта недвижимости (объектов недвижимости)	—
2	Номер, тип этажа (этажей), на котором (которых) расположено помещение, машино-место	Этаж 2
3	Обозначение (номер) помещения, машино-места на поэтажном плане	1
4	Адрес помещения, машино-места	Приморский край, г. Владивосток, ул. Третья, д. 7, кв. 1
	Местоположение помещения, машино-места	—
	Дополнение местоположения помещения, машино-места	—
5	Назначение помещения	жилое, квартира
6	Вид (виды) разрешенного использования помещения	—
7	Площадь помещения, машино-места (Р), м ²	58,6
8	Наименование помещения	—

№ п/п	Наименование характеристики	Значение характеристики
1	2	3
1	Кадастровый номер либо ранее присвоенный государственный учетный номер помещения, машино-места (кадастровый, инвентарный или условный номер)	—
	Кадастровый номер исходного объекта недвижимости (объектов недвижимости)	—
2	Номер, тип этажа (этажей), на котором (которых) расположено помещение, машино-место	Этаж 2
3	Обозначение (номер) помещения, машино-места на поэтажном плане	2
4	Адрес помещения, машино-места	Приморский край, г. Владивосток, ул. Третья, д. 7, кв. 2
	Местоположение помещения, машино-места	—

1	2	3
	Дополнение местоположения помещения, машино-места	—
5	Назначение помещения	жилое, квартира
6	Вид (виды) разрешенного использования помещения	—
7	Площадь помещения, машино-места (Р), м ²	28,9
8	Наименование помещения	—
№ п/п	Наименование характеристики	Значение характеристики
1	2	3
1	Кадастровый номер либо ранее присвоенный государственный учетный номер помещения, машино-места (кадастровый, инвентарный или условный номер)	—
	Кадастровый номер исходного объекта недвижимости (объектов недвижимости)	—
2	Номер, тип этажа (этажей), на котором (которых) расположено помещение, машино-место	Этаж 2
3	Обозначение (номер) помещения, машино-места на поэтажном плане	3
4	Адрес помещения, машино-места	Приморский край, г. Владивосток, ул. Третья, д. 7, кв. 3
	Местоположение помещения, машино-места	—
	Дополнение местоположения помещения, машино-места	—
5	Назначение помещения	жилое, квартира
6	Вид (виды) разрешенного использования помещения	—
7	Площадь помещения, машино-места (Р), м ²	28,9
8	Наименование помещения	—
№ п/п	Наименование характеристики	Значение характеристики
1	2	3
1	Кадастровый номер либо ранее присвоенный государственный учетный номер помещения, машино-места (кадастровый, инвентарный или условный номер)	—
	Кадастровый номер исходного объекта недвижимости (объектов недвижимости)	—
2	Номер, тип этажа (этажей), на котором (которых) расположено помещение, машино-место	Этаж 2
3	Обозначение (номер) помещения, машино-места на поэтажном плане	4
4	Адрес помещения, машино-места	Приморский край, г. Владивосток, ул. Третья, д. 7, кв. 4
	Местоположение помещения, машино-места	—
	Дополнение местоположения помещения, машино-места	—
5	Назначение помещения	жилое, квартира
6	Вид (виды) разрешенного использования помещения	—
7	Площадь помещения, машино-места (Р), м ²	51,7
8	Наименование помещения	—
№ п/п	Наименование характеристики	Значение характеристики
1	2	3

1	2	3
1	Кадастровый номер либо ранее присвоенный государственный учетный номер помещения, машино-места (кадастровый, инвентарный или условный номер)	—
	Кадастровый номер исходного объекта недвижимости (объектов недвижимости)	—
2	Номер, тип этажа (этажей), на котором (которых) расположено помещение, машино-место	Этаж 2
3	Обозначение (номер) помещения, машино-места на поэтажном плане	5
4	Адрес помещения, машино-места	Приморский край, г. Владивосток, ул. Третья, д. 7, кв. 5
	Местоположение помещения, машино-места	—
	Дополнение местоположения помещения, машино-места	—
5	Назначение помещения	жилое, квартира
6	Вид (виды) разрешенного использования помещения	—
7	Площадь помещения, машино-места (Р), м ²	87,3
8	Наименование помещения	—

№ п/п	Наименование характеристики	Значение характеристики
1	2	3
1	Кадастровый номер либо ранее присвоенный государственный учетный номер помещения, машино-места (кадастровый, инвентарный или условный номер)	—
	Кадастровый номер исходного объекта недвижимости (объектов недвижимости)	—
2	Номер, тип этажа (этажей), на котором (которых) расположено помещение, машино-место	Этаж 2
3	Обозначение (номер) помещения, машино-места на поэтажном плане	6
4	Адрес помещения, машино-места	Приморский край, г. Владивосток, ул. Третья, д. 7, кв. 6
	Местоположение помещения, машино-места	—
	Дополнение местоположения помещения, машино-места	—
5	Назначение помещения	жилое, квартира
6	Вид (виды) разрешенного использования помещения	—
7	Площадь помещения, машино-места (Р), м ²	37,5
8	Наименование помещения	—

№ п/п	Наименование характеристики	Значение характеристики
1	2	3
1	Кадастровый номер либо ранее присвоенный государственный учетный номер помещения, машино-места (кадастровый, инвентарный или условный номер)	—
	Кадастровый номер исходного объекта недвижимости (объектов недвижимости)	—
2	Номер, тип этажа (этажей), на котором (которых) расположено помещение, машино-место	Этаж 2
3	Обозначение (номер) помещения, машино-места на поэтажном плане	7

1	2	3
4	Адрес помещения, машино-места	Приморский край, г. Владивосток, ул. Третья, д. 7, кв. 7
	Местоположение помещения, машино-места	—
	Дополнение местоположения помещения, машино-места	—
5	Назначение помещения	жилое, квартира
6	Вид (виды) разрешенного использования помещения	—
7	Площадь помещения, машино-места (Р), м ²	64,9
8	Наименование помещения	—

№ п/п	Наименование характеристики	Значение характеристики
1	2	3
1	Кадастровый номер либо ранее присвоенный государственный учетный номер помещения, машино-места (кадастровый, инвентарный или условный номер)	—
	Кадастровый номер исходного объекта недвижимости (объектов недвижимости)	—
2	Номер, тип этажа (этажей), на котором (которых) расположено помещение, машино-место	Этаж 2
3	Обозначение (номер) помещения, машино-места на поэтажном плане	8
4	Адрес помещения, машино-места	Приморский край, г. Владивосток, ул. Третья, д. 7, кв. 8
	Местоположение помещения, машино-места	—
	Дополнение местоположения помещения, машино-места	—
5	Назначение помещения	жилое, квартира
6	Вид (виды) разрешенного использования помещения	—
7	Площадь помещения, машино-места (Р), м ²	64,7
8	Наименование помещения	—

№ п/п	Наименование характеристики	Значение характеристики
1	2	3
1	Кадастровый номер либо ранее присвоенный государственный учетный номер помещения, машино-места (кадастровый, инвентарный или условный номер)	—
	Кадастровый номер исходного объекта недвижимости (объектов недвижимости)	—
2	Номер, тип этажа (этажей), на котором (которых) расположено помещение, машино-место	Этаж 2
3	Обозначение (номер) помещения, машино-места на поэтажном плане	9
4	Адрес помещения, машино-места	Приморский край, г. Владивосток, ул. Третья, д. 7, кв. 9
	Местоположение помещения, машино-места	—
	Дополнение местоположения помещения, машино-места	—
5	Назначение помещения	жилое, квартира
6	Вид (виды) разрешенного использования помещения	—
7	Площадь помещения, машино-места (Р), м ²	84,2
8	Наименование помещения	—

№ п/п	Наименование характеристики	Значение характеристики
1	2	3
1	Кадастровый номер либо ранее присвоенный государственный учетный номер помещения, машино-места (кадастровый, инвентарный или условный номер)	—
	Кадастровый номер исходного объекта недвижимости (объектов недвижимости)	—
2	Номер, тип этажа (этажей), на котором (которых) расположено помещение, машино-место	Этаж 3
3	Обозначение (номер) помещения, машино-места на поэтажном плане	10
4	Адрес помещения, машино-места	Приморский край, г. Владивосток, ул. Третья, д. 7, кв. 10
	Местоположение помещения, машино-места	—
	Дополнение местоположения помещения, машино-места	—
5	Назначение помещения	жилое, квартира
6	Вид (виды) разрешенного использования помещения	—
7	Площадь помещения, машино-места (Р), м ²	58,6
8	Наименование помещения	—
№ п/п	Наименование характеристики	Значение характеристики
1	2	3
1	Кадастровый номер либо ранее присвоенный государственный учетный номер помещения, машино-места (кадастровый, инвентарный или условный номер)	—
	Кадастровый номер исходного объекта недвижимости (объектов недвижимости)	—
2	Номер, тип этажа (этажей), на котором (которых) расположено помещение, машино-место	Этаж 3
3	Обозначение (номер) помещения, машино-места на поэтажном плане	11
4	Адрес помещения, машино-места	Приморский край, г. Владивосток, ул. Третья, д. 7, кв. 11
	Местоположение помещения, машино-места	—
	Дополнение местоположения помещения, машино-места	—
5	Назначение помещения	жилое, квартира
6	Вид (виды) разрешенного использования помещения	—
7	Площадь помещения, машино-места (Р), м ²	28,9
8	Наименование помещения	—
№ п/п	Наименование характеристики	Значение характеристики
1	2	3
1	Кадастровый номер либо ранее присвоенный государственный учетный номер помещения, машино-места (кадастровый, инвентарный или условный номер)	—
	Кадастровый номер исходного объекта недвижимости (объектов недвижимости)	—
2	Номер, тип этажа (этажей), на котором (которых) расположено помещение, машино-место	Этаж 3
3	Обозначение (номер) помещения, машино-места на	12

1	2	3
	поэтажном плане	
4	Адрес помещения, машино-места	Приморский край, г. Владивосток, ул. Третья, д. 7, кв. 12
	Местоположение помещения, машино-места	—
	Дополнение местоположения помещения, машино-места	—
5	Назначение помещения	жилое, квартира
6	Вид (виды) разрешенного использования помещения	—
7	Площадь помещения, машино-места (Р), м ²	29,0
8	Наименование помещения	—

№ п/п	Наименование характеристики	Значение характеристики
1	2	3
1	Кадастровый номер либо ранее присвоенный государственный учетный номер помещения, машино-места (кадастровый, инвентарный или условный номер)	—
	Кадастровый номер исходного объекта недвижимости (объектов недвижимости)	—
2	Номер, тип этажа (этажей), на котором (которых) расположено помещение, машино-место	Этаж 3
3	Обозначение (номер) помещения, машино-места на поэтажном плане	13
4	Адрес помещения, машино-места	Приморский край, г. Владивосток, ул. Третья, д. 7, кв. 13
	Местоположение помещения, машино-места	—
	Дополнение местоположения помещения, машино-места	—
5	Назначение помещения	жилое, квартира
6	Вид (виды) разрешенного использования помещения	—
7	Площадь помещения, машино-места (Р), м ²	51,7
8	Наименование помещения	—

№ п/п	Наименование характеристики	Значение характеристики
1	2	3
1	Кадастровый номер либо ранее присвоенный государственный учетный номер помещения, машино-места (кадастровый, инвентарный или условный номер)	—
	Кадастровый номер исходного объекта недвижимости (объектов недвижимости)	—
2	Номер, тип этажа (этажей), на котором (которых) расположено помещение, машино-место	Этаж 3
3	Обозначение (номер) помещения, машино-места на поэтажном плане	14
4	Адрес помещения, машино-места	Приморский край, г. Владивосток, ул. Третья, д. 7, кв. 14
	Местоположение помещения, машино-места	—
	Дополнение местоположения помещения, машино-места	—
5	Назначение помещения	жилое, квартира
6	Вид (виды) разрешенного использования помещения	—
7	Площадь помещения, машино-места (Р), м ²	87,2

1	2	3
8	Наименование помещения	—
№ п/п	Наименование характеристики	Значение характеристики
1	2	3
1	Кадастровый номер либо ранее присвоенный государственный учетный номер помещения, машино-места (кадастровый, инвентарный или условный номер)	—
	Кадастровый номер исходного объекта недвижимости (объектов недвижимости)	—
2	Номер, тип этажа (этажей), на котором (которых) расположено помещение, машино-место	Этаж 3
3	Обозначение (номер) помещения, машино-места на поэтажном плане	15
4	Адрес помещения, машино-места	Приморский край, г. Владивосток, ул. Третья, д. 7, кв. 15
	Местоположение помещения, машино-места	—
	Дополнение местоположения помещения, машино-места	—
5	Назначение помещения	жилое, квартира
6	Вид (виды) разрешенного использования помещения	—
7	Площадь помещения, машино-места (Р), м ²	37,5
8	Наименование помещения	—
№ п/п	Наименование характеристики	Значение характеристики
1	2	3
1	Кадастровый номер либо ранее присвоенный государственный учетный номер помещения, машино-места (кадастровый, инвентарный или условный номер)	—
	Кадастровый номер исходного объекта недвижимости (объектов недвижимости)	—
2	Номер, тип этажа (этажей), на котором (которых) расположено помещение, машино-место	Этаж 3
3	Обозначение (номер) помещения, машино-места на поэтажном плане	16
4	Адрес помещения, машино-места	Приморский край, г. Владивосток, ул. Третья, д. 7, кв. 16
	Местоположение помещения, машино-места	—
	Дополнение местоположения помещения, машино-места	—
5	Назначение помещения	жилое, квартира
6	Вид (виды) разрешенного использования помещения	—
7	Площадь помещения, машино-места (Р), м ²	65,0
8	Наименование помещения	—
№ п/п	Наименование характеристики	Значение характеристики
1	2	3
1	Кадастровый номер либо ранее присвоенный государственный учетный номер помещения, машино-места (кадастровый, инвентарный или условный номер)	—
	Кадастровый номер исходного объекта недвижимости (объектов недвижимости)	—
2	Номер, тип этажа (этажей), на котором (которых)	Этаж 3

1	2	3
	расположено помещение, машино-место	
3	Обозначение (номер) помещения, машино-места на поэтажном плане	17
4	Адрес помещения, машино-места	Приморский край, г. Владивосток, ул. Третья, д. 7, кв. 17
	Местоположение помещения, машино-места	—
	Дополнение местоположения помещения, машино-места	—
5	Назначение помещения	жилое, квартира
6	Вид (виды) разрешенного использования помещения	—
7	Площадь помещения, машино-места (Р), м ²	64,6
8	Наименование помещения	—

№ п/п	Наименование характеристики	Значение характеристики
1	2	3
1	Кадастровый номер либо ранее присвоенный государственный учетный номер помещения, машино-места (кадастровый, инвентарный или условный номер)	—
	Кадастровый номер исходного объекта недвижимости (объектов недвижимости)	—
2	Номер, тип этажа (этажей), на котором (которых) расположено помещение, машино-место	Этаж 3
3	Обозначение (номер) помещения, машино-места на поэтажном плане	18
4	Адрес помещения, машино-места	Приморский край, г. Владивосток, ул. Третья, д. 7, кв. 18
	Местоположение помещения, машино-места	—
	Дополнение местоположения помещения, машино-места	—
5	Назначение помещения	жилое, квартира
6	Вид (виды) разрешенного использования помещения	—
7	Площадь помещения, машино-места (Р), м ²	84,2
8	Наименование помещения	—

№ п/п	Наименование характеристики	Значение характеристики
1	2	3
1	Кадастровый номер либо ранее присвоенный государственный учетный номер помещения, машино-места (кадастровый, инвентарный или условный номер)	—
	Кадастровый номер исходного объекта недвижимости (объектов недвижимости)	—
2	Номер, тип этажа (этажей), на котором (которых) расположено помещение, машино-место	Этаж 4
3	Обозначение (номер) помещения, машино-места на поэтажном плане	19
4	Адрес помещения, машино-места	Приморский край, г. Владивосток, ул. Третья, д. 7, кв. 19
	Местоположение помещения, машино-места	—
	Дополнение местоположения помещения, машино-места	—
5	Назначение помещения	жилое, квартира

1	2	3
6	Вид (виды) разрешенного использования помещения	—
7	Площадь помещения, машино-места (Р), м ²	58,6
8	Наименование помещения	—
№ п/п	Наименование характеристики	Значение характеристики
1	2	3
1	Кадастровый номер либо ранее присвоенный государственный учетный номер помещения, машино-места (кадастровый, инвентарный или условный номер)	—
	Кадастровый номер исходного объекта недвижимости (объектов недвижимости)	—
2	Номер, тип этажа (этажей), на котором (которых) расположено помещение, машино-место	Этаж 4
3	Обозначение (номер) помещения, машино-места на поэтажном плане	20
4	Адрес помещения, машино-места	Приморский край, г. Владивосток, ул. Третья, д. 7, кв. 20
	Местоположение помещения, машино-места	—
	Дополнение местоположения помещения, машино-места	—
5	Назначение помещения	жилое, квартира
6	Вид (виды) разрешенного использования помещения	—
7	Площадь помещения, машино-места (Р), м ²	28,8
8	Наименование помещения	—
№ п/п	Наименование характеристики	Значение характеристики
1	2	3
1	Кадастровый номер либо ранее присвоенный государственный учетный номер помещения, машино-места (кадастровый, инвентарный или условный номер)	—
	Кадастровый номер исходного объекта недвижимости (объектов недвижимости)	—
2	Номер, тип этажа (этажей), на котором (которых) расположено помещение, машино-место	Этаж 4
3	Обозначение (номер) помещения, машино-места на поэтажном плане	21
4	Адрес помещения, машино-места	Приморский край, г. Владивосток, ул. Третья, д. 7, кв. 21
	Местоположение помещения, машино-места	—
	Дополнение местоположения помещения, машино-места	—
5	Назначение помещения	жилое, квартира
6	Вид (виды) разрешенного использования помещения	—
7	Площадь помещения, машино-места (Р), м ²	28,9
8	Наименование помещения	—
№ п/п	Наименование характеристики	Значение характеристики
1	2	3
1	Кадастровый номер либо ранее присвоенный государственный учетный номер помещения, машино-места (кадастровый, инвентарный или условный номер)	—

1	2	3
	Кадастровый номер исходного объекта недвижимости (объектов недвижимости)	—
2	Номер, тип этажа (этажей), на котором (которых) расположено помещение, машино-место	Этаж 4
3	Обозначение (номер) помещения, машино-места на поэтажном плане	22
4	Адрес помещения, машино-места	Приморский край, г. Владивосток, ул. Третья, д. 7, кв. 22
	Местоположение помещения, машино-места	—
	Дополнение местоположения помещения, машино-места	—
5	Назначение помещения	жилое, квартира
6	Вид (виды) разрешенного использования помещения	—
7	Площадь помещения, машино-места (Р), м ²	51,6
8	Наименование помещения	—

№ п/п	Наименование характеристики	Значение характеристики
1	2	3
1	Кадастровый номер либо ранее присвоенный государственный учетный номер помещения, машино-места (кадастровый, инвентарный или условный номер)	—
	Кадастровый номер исходного объекта недвижимости (объектов недвижимости)	—
2	Номер, тип этажа (этажей), на котором (которых) расположено помещение, машино-место	Этаж 4
3	Обозначение (номер) помещения, машино-места на поэтажном плане	23
4	Адрес помещения, машино-места	Приморский край, г. Владивосток, ул. Третья, д. 7, кв. 23
	Местоположение помещения, машино-места	—
	Дополнение местоположения помещения, машино-места	—
5	Назначение помещения	жилое, квартира
6	Вид (виды) разрешенного использования помещения	—
7	Площадь помещения, машино-места (Р), м ²	87,3
8	Наименование помещения	—

№ п/п	Наименование характеристики	Значение характеристики
1	2	3
1	Кадастровый номер либо ранее присвоенный государственный учетный номер помещения, машино-места (кадастровый, инвентарный или условный номер)	—
	Кадастровый номер исходного объекта недвижимости (объектов недвижимости)	—
2	Номер, тип этажа (этажей), на котором (которых) расположено помещение, машино-место	Этаж 4
3	Обозначение (номер) помещения, машино-места на поэтажном плане	24
4	Адрес помещения, машино-места	Приморский край, г. Владивосток, ул. Третья, д. 7, кв. 24
	Местоположение помещения, машино-места	—

1	2	3
	Дополнение местоположения помещения, машино-места	—
5	Назначение помещения	жилое, квартира
6	Вид (виды) разрешенного использования помещения	—
7	Площадь помещения, машино-места (Р), м ²	37,4
8	Наименование помещения	—
№ п/п	Наименование характеристики	Значение характеристики
1	2	3
1	Кадастровый номер либо ранее присвоенный государственный учетный номер помещения, машино-места (кадастровый, инвентарный или условный номер)	—
	Кадастровый номер исходного объекта недвижимости (объектов недвижимости)	—
2	Номер, тип этажа (этажей), на котором (которых) расположено помещение, машино-место	Этаж 4
3	Обозначение (номер) помещения, машино-места на поэтажном плане	25
4	Адрес помещения, машино-места	Приморский край, г. Владивосток, ул. Третья, д. 7, кв. 25
	Местоположение помещения, машино-места	—
	Дополнение местоположения помещения, машино-места	—
5	Назначение помещения	жилое, квартира
6	Вид (виды) разрешенного использования помещения	—
7	Площадь помещения, машино-места (Р), м ²	64,9
8	Наименование помещения	—
№ п/п	Наименование характеристики	Значение характеристики
1	2	3
1	Кадастровый номер либо ранее присвоенный государственный учетный номер помещения, машино-места (кадастровый, инвентарный или условный номер)	—
	Кадастровый номер исходного объекта недвижимости (объектов недвижимости)	—
2	Номер, тип этажа (этажей), на котором (которых) расположено помещение, машино-место	Этаж 4
3	Обозначение (номер) помещения, машино-места на поэтажном плане	26
4	Адрес помещения, машино-места	Приморский край, г. Владивосток, ул. Третья, д. 7, кв. 26
	Местоположение помещения, машино-места	—
	Дополнение местоположения помещения, машино-места	—
5	Назначение помещения	жилое, квартира
6	Вид (виды) разрешенного использования помещения	—
7	Площадь помещения, машино-места (Р), м ²	64,5
8	Наименование помещения	—
№ п/п	Наименование характеристики	Значение характеристики
1	2	3

1	2	3
1	Кадастровый номер либо ранее присвоенный государственный учетный номер помещения, машино-места (кадастровый, инвентарный или условный номер)	—
	Кадастровый номер исходного объекта недвижимости (объектов недвижимости)	—
2	Номер, тип этажа (этажей), на котором (которых) расположено помещение, машино-место	Этаж 4
3	Обозначение (номер) помещения, машино-места на поэтажном плане	27
4	Адрес помещения, машино-места	Приморский край, г. Владивосток, ул. Третья, д. 7, кв. 27
	Местоположение помещения, машино-места	—
	Дополнение местоположения помещения, машино-места	—
5	Назначение помещения	жилое, квартира
6	Вид (виды) разрешенного использования помещения	—
7	Площадь помещения, машино-места (Р), м ²	84,2
8	Наименование помещения	—

№ п/п	Наименование характеристики	Значение характеристики
1	2	3
1	Кадастровый номер либо ранее присвоенный государственный учетный номер помещения, машино-места (кадастровый, инвентарный или условный номер)	—
	Кадастровый номер исходного объекта недвижимости (объектов недвижимости)	—
2	Номер, тип этажа (этажей), на котором (которых) расположено помещение, машино-место	Этаж 5
3	Обозначение (номер) помещения, машино-места на поэтажном плане	28
4	Адрес помещения, машино-места	Приморский край, г. Владивосток, ул. Третья, д. 7, кв. 28
	Местоположение помещения, машино-места	—
	Дополнение местоположения помещения, машино-места	—
5	Назначение помещения	жилое, квартира
6	Вид (виды) разрешенного использования помещения	—
7	Площадь помещения, машино-места (Р), м ²	58,6
8	Наименование помещения	—

№ п/п	Наименование характеристики	Значение характеристики
1	2	3
1	Кадастровый номер либо ранее присвоенный государственный учетный номер помещения, машино-места (кадастровый, инвентарный или условный номер)	—
	Кадастровый номер исходного объекта недвижимости (объектов недвижимости)	—
2	Номер, тип этажа (этажей), на котором (которых) расположено помещение, машино-место	Этаж 5
3	Обозначение (номер) помещения, машино-места на поэтажном плане	29

1	2	3
4	Адрес помещения, машино-места	Приморский край, г. Владивосток, ул. Третья, д. 7, кв. 29
	Местоположение помещения, машино-места	—
	Дополнение местоположения помещения, машино-места	—
5	Назначение помещения	жилое, квартира
6	Вид (виды) разрешенного использования помещения	—
7	Площадь помещения, машино-места (Р), м ²	28,9
8	Наименование помещения	—

№ п/п	Наименование характеристики	Значение характеристики
1	2	3
1	Кадастровый номер либо ранее присвоенный государственный учетный номер помещения, машино-места (кадастровый, инвентарный или условный номер)	—
	Кадастровый номер исходного объекта недвижимости (объектов недвижимости)	—
2	Номер, тип этажа (этажей), на котором (которых) расположено помещение, машино-место	Этаж 5
3	Обозначение (номер) помещения, машино-места на поэтажном плане	30
4	Адрес помещения, машино-места	Приморский край, г. Владивосток, ул. Третья, д. 7, кв. 30
	Местоположение помещения, машино-места	—
	Дополнение местоположения помещения, машино-места	—
5	Назначение помещения	жилое, квартира
6	Вид (виды) разрешенного использования помещения	—
7	Площадь помещения, машино-места (Р), м ²	29,0
8	Наименование помещения	—

№ п/п	Наименование характеристики	Значение характеристики
1	2	3
1	Кадастровый номер либо ранее присвоенный государственный учетный номер помещения, машино-места (кадастровый, инвентарный или условный номер)	—
	Кадастровый номер исходного объекта недвижимости (объектов недвижимости)	—
2	Номер, тип этажа (этажей), на котором (которых) расположено помещение, машино-место	Этаж 5
3	Обозначение (номер) помещения, машино-места на поэтажном плане	31
4	Адрес помещения, машино-места	Приморский край, г. Владивосток, ул. Третья, д. 7, кв. 31
	Местоположение помещения, машино-места	—
	Дополнение местоположения помещения, машино-места	—
5	Назначение помещения	жилое, квартира
6	Вид (виды) разрешенного использования помещения	—
7	Площадь помещения, машино-места (Р), м ²	51,6
8	Наименование помещения	—

№ п/п	Наименование характеристики	Значение характеристики
1	2	3
1	Кадастровый номер либо ранее присвоенный государственный учетный номер помещения, машино-места (кадастровый, инвентарный или условный номер)	—
	Кадастровый номер исходного объекта недвижимости (объектов недвижимости)	—
2	Номер, тип этажа (этажей), на котором (которых) расположено помещение, машино-место	Этаж 5
3	Обозначение (номер) помещения, машино-места на поэтажном плане	32
4	Адрес помещения, машино-места	Приморский край, г. Владивосток, ул. Третья, д. 7, кв. 32
	Местоположение помещения, машино-места	—
	Дополнение местоположения помещения, машино-места	—
5	Назначение помещения	жилое, квартира
6	Вид (виды) разрешенного использования помещения	—
7	Площадь помещения, машино-места (Р), м ²	87,1
8	Наименование помещения	—
№ п/п	Наименование характеристики	Значение характеристики
1	2	3
1	Кадастровый номер либо ранее присвоенный государственный учетный номер помещения, машино-места (кадастровый, инвентарный или условный номер)	—
	Кадастровый номер исходного объекта недвижимости (объектов недвижимости)	—
2	Номер, тип этажа (этажей), на котором (которых) расположено помещение, машино-место	Этаж 5
3	Обозначение (номер) помещения, машино-места на поэтажном плане	33
4	Адрес помещения, машино-места	Приморский край, г. Владивосток, ул. Третья, д. 7, кв. 33
	Местоположение помещения, машино-места	—
	Дополнение местоположения помещения, машино-места	—
5	Назначение помещения	жилое, квартира
6	Вид (виды) разрешенного использования помещения	—
7	Площадь помещения, машино-места (Р), м ²	37,5
8	Наименование помещения	—
№ п/п	Наименование характеристики	Значение характеристики
1	2	3
1	Кадастровый номер либо ранее присвоенный государственный учетный номер помещения, машино-места (кадастровый, инвентарный или условный номер)	—
	Кадастровый номер исходного объекта недвижимости (объектов недвижимости)	—
2	Номер, тип этажа (этажей), на котором (которых) расположено помещение, машино-место	Этаж 5
3	Обозначение (номер) помещения, машино-места на	34

1	2	3
	поэтажном плане	
4	Адрес помещения, машино-места	Приморский край, г. Владивосток, ул. Третья, д. 7, кв. 34
	Местоположение помещения, машино-места	—
	Дополнение местоположения помещения, машино-места	—
5	Назначение помещения	жилое, квартира
6	Вид (виды) разрешенного использования помещения	—
7	Площадь помещения, машино-места (Р), м ²	65,0
8	Наименование помещения	—

№ п/п	Наименование характеристики	Значение характеристики
1	2	3
1	Кадастровый номер либо ранее присвоенный государственный учетный номер помещения, машино-места (кадастровый, инвентарный или условный номер)	—
	Кадастровый номер исходного объекта недвижимости (объектов недвижимости)	—
2	Номер, тип этажа (этажей), на котором (которых) расположено помещение, машино-место	Этаж 5
3	Обозначение (номер) помещения, машино-места на поэтажном плане	35
4	Адрес помещения, машино-места	Приморский край, г. Владивосток, ул. Третья, д. 7, кв. 35
	Местоположение помещения, машино-места	—
	Дополнение местоположения помещения, машино-места	—
5	Назначение помещения	жилое, квартира
6	Вид (виды) разрешенного использования помещения	—
7	Площадь помещения, машино-места (Р), м ²	64,5
8	Наименование помещения	—

№ п/п	Наименование характеристики	Значение характеристики
1	2	3
1	Кадастровый номер либо ранее присвоенный государственный учетный номер помещения, машино-места (кадастровый, инвентарный или условный номер)	—
	Кадастровый номер исходного объекта недвижимости (объектов недвижимости)	—
2	Номер, тип этажа (этажей), на котором (которых) расположено помещение, машино-место	Этаж 5
3	Обозначение (номер) помещения, машино-места на поэтажном плане	36
4	Адрес помещения, машино-места	Приморский край, г. Владивосток, ул. Третья, д. 7, кв. 36
	Местоположение помещения, машино-места	—
	Дополнение местоположения помещения, машино-места	—
5	Назначение помещения	жилое, квартира
6	Вид (виды) разрешенного использования помещения	—
7	Площадь помещения, машино-места (Р), м ²	84,2

1	2	3
8	Наименование помещения	—
№ п/п	Наименование характеристики	Значение характеристики
1	2	3
1	Кадастровый номер либо ранее присвоенный государственный учетный номер помещения, машино-места (кадастровый, инвентарный или условный номер)	—
	Кадастровый номер исходного объекта недвижимости (объектов недвижимости)	—
2	Номер, тип этажа (этажей), на котором (которых) расположено помещение, машино-место	Этаж 6
3	Обозначение (номер) помещения, машино-места на поэтажном плане	37
4	Адрес помещения, машино-места	Приморский край, г. Владивосток, ул. Третья, д. 7, кв. 37
	Местоположение помещения, машино-места	—
	Дополнение местоположения помещения, машино-места	—
5	Назначение помещения	жилое, квартира
6	Вид (виды) разрешенного использования помещения	—
7	Площадь помещения, машино-места (Р), м ²	58,6
8	Наименование помещения	—
№ п/п	Наименование характеристики	Значение характеристики
1	2	3
1	Кадастровый номер либо ранее присвоенный государственный учетный номер помещения, машино-места (кадастровый, инвентарный или условный номер)	—
	Кадастровый номер исходного объекта недвижимости (объектов недвижимости)	—
2	Номер, тип этажа (этажей), на котором (которых) расположено помещение, машино-место	Этаж 6
3	Обозначение (номер) помещения, машино-места на поэтажном плане	38
4	Адрес помещения, машино-места	Приморский край, г. Владивосток, ул. Третья, д. 7, кв. 38
	Местоположение помещения, машино-места	—
	Дополнение местоположения помещения, машино-места	—
5	Назначение помещения	жилое, квартира
6	Вид (виды) разрешенного использования помещения	—
7	Площадь помещения, машино-места (Р), м ²	28,9
8	Наименование помещения	—
№ п/п	Наименование характеристики	Значение характеристики
1	2	3
1	Кадастровый номер либо ранее присвоенный государственный учетный номер помещения, машино-места (кадастровый, инвентарный или условный номер)	—
	Кадастровый номер исходного объекта недвижимости (объектов недвижимости)	—
2	Номер, тип этажа (этажей), на котором (которых)	Этаж 6

1	2	3
	расположено помещение, машино-место	
3	Обозначение (номер) помещения, машино-места на поэтажном плане	39
4	Адрес помещения, машино-места	Приморский край, г. Владивосток, ул. Третья, д. 7, кв. 39
	Местоположение помещения, машино-места	—
	Дополнение местоположения помещения, машино-места	—
5	Назначение помещения	жилое, квартира
6	Вид (виды) разрешенного использования помещения	—
7	Площадь помещения, машино-места (Р), м ²	28,9
8	Наименование помещения	—

№ п/п	Наименование характеристики	Значение характеристики
1	2	3
1	Кадастровый номер либо ранее присвоенный государственный учетный номер помещения, машино-места (кадастровый, инвентарный или условный номер)	—
	Кадастровый номер исходного объекта недвижимости (объектов недвижимости)	—
2	Номер, тип этажа (этажей), на котором (которых) расположено помещение, машино-место	Этаж 6
3	Обозначение (номер) помещения, машино-места на поэтажном плане	40
4	Адрес помещения, машино-места	Приморский край, г. Владивосток, ул. Третья, д. 7, кв. 40
	Местоположение помещения, машино-места	—
	Дополнение местоположения помещения, машино-места	—
5	Назначение помещения	жилое, квартира
6	Вид (виды) разрешенного использования помещения	—
7	Площадь помещения, машино-места (Р), м ²	51,5
8	Наименование помещения	—

№ п/п	Наименование характеристики	Значение характеристики
1	2	3
1	Кадастровый номер либо ранее присвоенный государственный учетный номер помещения, машино-места (кадастровый, инвентарный или условный номер)	—
	Кадастровый номер исходного объекта недвижимости (объектов недвижимости)	—
2	Номер, тип этажа (этажей), на котором (которых) расположено помещение, машино-место	Этаж 6
3	Обозначение (номер) помещения, машино-места на поэтажном плане	41
4	Адрес помещения, машино-места	Приморский край, г. Владивосток, ул. Третья, д. 7, кв. 41
	Местоположение помещения, машино-места	—
	Дополнение местоположения помещения, машино-места	—
5	Назначение помещения	жилое, квартира

1	2	3
6	Вид (виды) разрешенного использования помещения	—
7	Площадь помещения, машино-места (Р), м ²	87,1
8	Наименование помещения	—

№ п/п	Наименование характеристики	Значение характеристики
1	2	3
1	Кадастровый номер либо ранее присвоенный государственный учетный номер помещения, машино-места (кадастровый, инвентарный или условный номер)	—
	Кадастровый номер исходного объекта недвижимости (объектов недвижимости)	—
2	Номер, тип этажа (этажей), на котором (которых) расположено помещение, машино-место	Этаж 6
3	Обозначение (номер) помещения, машино-места на поэтажном плане	42
4	Адрес помещения, машино-места	Приморский край, г. Владивосток, ул. Третья, д. 7, кв. 42
	Местоположение помещения, машино-места	—
	Дополнение местоположения помещения, машино-места	—
5	Назначение помещения	жилое, квартира
6	Вид (виды) разрешенного использования помещения	—
7	Площадь помещения, машино-места (Р), м ²	37,6
8	Наименование помещения	—

№ п/п	Наименование характеристики	Значение характеристики
1	2	3
1	Кадастровый номер либо ранее присвоенный государственный учетный номер помещения, машино-места (кадастровый, инвентарный или условный номер)	—
	Кадастровый номер исходного объекта недвижимости (объектов недвижимости)	—
2	Номер, тип этажа (этажей), на котором (которых) расположено помещение, машино-место	Этаж 6
3	Обозначение (номер) помещения, машино-места на поэтажном плане	43
4	Адрес помещения, машино-места	Приморский край, г. Владивосток, ул. Третья, д. 7, кв. 43
	Местоположение помещения, машино-места	—
	Дополнение местоположения помещения, машино-места	—
5	Назначение помещения	жилое, квартира
6	Вид (виды) разрешенного использования помещения	—
7	Площадь помещения, машино-места (Р), м ²	64,9
8	Наименование помещения	—

№ п/п	Наименование характеристики	Значение характеристики
1	2	3
1	Кадастровый номер либо ранее присвоенный государственный учетный номер помещения, машино-места (кадастровый, инвентарный или условный номер)	—

1	2	3
	Кадастровый номер исходного объекта недвижимости (объектов недвижимости)	—
2	Номер, тип этажа (этажей), на котором (которых) расположено помещение, машино-место	Этаж 6
3	Обозначение (номер) помещения, машино-места на поэтажном плане	44
4	Адрес помещения, машино-места	Приморский край, г. Владивосток, ул. Третья, д. 7, кв. 44
	Местоположение помещения, машино-места	—
	Дополнение местоположения помещения, машино-места	—
5	Назначение помещения	жилое, квартира
6	Вид (виды) разрешенного использования помещения	—
7	Площадь помещения, машино-места (Р), м ²	64,5
8	Наименование помещения	—

№ п/п	Наименование характеристики	Значение характеристики
1	2	3
1	Кадастровый номер либо ранее присвоенный государственный учетный номер помещения, машино-места (кадастровый, инвентарный или условный номер)	—
	Кадастровый номер исходного объекта недвижимости (объектов недвижимости)	—
2	Номер, тип этажа (этажей), на котором (которых) расположено помещение, машино-место	Этаж 6
3	Обозначение (номер) помещения, машино-места на поэтажном плане	45
4	Адрес помещения, машино-места	Приморский край, г. Владивосток, ул. Третья, д. 7, кв. 45
	Местоположение помещения, машино-места	—
	Дополнение местоположения помещения, машино-места	—
5	Назначение помещения	жилое, квартира
6	Вид (виды) разрешенного использования помещения	—
7	Площадь помещения, машино-места (Р), м ²	84,2
8	Наименование помещения	—

№ п/п	Наименование характеристики	Значение характеристики
1	2	3
1	Кадастровый номер либо ранее присвоенный государственный учетный номер помещения, машино-места (кадастровый, инвентарный или условный номер)	—
	Кадастровый номер исходного объекта недвижимости (объектов недвижимости)	—
2	Номер, тип этажа (этажей), на котором (которых) расположено помещение, машино-место	Этаж 7
3	Обозначение (номер) помещения, машино-места на поэтажном плане	46
4	Адрес помещения, машино-места	Приморский край, г. Владивосток, ул. Третья, д. 7, кв. 46
	Местоположение помещения, машино-места	—

1	2	3
	Дополнение местоположения помещения, машино-места	—
5	Назначение помещения	жилое, квартира
6	Вид (виды) разрешенного использования помещения	—
7	Площадь помещения, машино-места (Р), м ²	67,9
8	Наименование помещения	—
№ п/п	Наименование характеристики	Значение характеристики
1	2	3
1	Кадастровый номер либо ранее присвоенный государственный учетный номер помещения, машино-места (кадастровый, инвентарный или условный номер)	—
	Кадастровый номер исходного объекта недвижимости (объектов недвижимости)	—
2	Номер, тип этажа (этажей), на котором (которых) расположено помещение, машино-место	Этаж 7
3	Обозначение (номер) помещения, машино-места на поэтажном плане	47
4	Адрес помещения, машино-места	Приморский край, г. Владивосток, ул. Третья, д. 7, кв. 47
	Местоположение помещения, машино-места	—
	Дополнение местоположения помещения, машино-места	—
5	Назначение помещения	жилое, квартира
6	Вид (виды) разрешенного использования помещения	—
7	Площадь помещения, машино-места (Р), м ²	49,1
8	Наименование помещения	—
№ п/п	Наименование характеристики	Значение характеристики
1	2	3
1	Кадастровый номер либо ранее присвоенный государственный учетный номер помещения, машино-места (кадастровый, инвентарный или условный номер)	—
	Кадастровый номер исходного объекта недвижимости (объектов недвижимости)	—
2	Номер, тип этажа (этажей), на котором (которых) расположено помещение, машино-место	Этаж 7
3	Обозначение (номер) помещения, машино-места на поэтажном плане	48
4	Адрес помещения, машино-места	Приморский край, г. Владивосток, ул. Третья, д. 7, кв. 48
	Местоположение помещения, машино-места	—
	Дополнение местоположения помещения, машино-места	—
5	Назначение помещения	жилое, квартира
6	Вид (виды) разрешенного использования помещения	—
7	Площадь помещения, машино-места (Р), м ²	50,9
8	Наименование помещения	—
№ п/п	Наименование характеристики	Значение характеристики
1	2	3

1	2	3
1	Кадастровый номер либо ранее присвоенный государственный учетный номер помещения, машино-места (кадастровый, инвентарный или условный номер)	—
	Кадастровый номер исходного объекта недвижимости (объектов недвижимости)	—
2	Номер, тип этажа (этажей), на котором (которых) расположено помещение, машино-место	Этаж 7
3	Обозначение (номер) помещения, машино-места на поэтажном плане	49
4	Адрес помещения, машино-места	Приморский край, г. Владивосток, ул. Третья, д. 7, кв. 49
	Местоположение помещения, машино-места	—
	Дополнение местоположения помещения, машино-места	—
5	Назначение помещения	жилое, квартира
6	Вид (виды) разрешенного использования помещения	—
7	Площадь помещения, машино-места (Р), м ²	87,1
8	Наименование помещения	—

№ п/п	Наименование характеристики	Значение характеристики
1	2	3
1	Кадастровый номер либо ранее присвоенный государственный учетный номер помещения, машино-места (кадастровый, инвентарный или условный номер)	—
	Кадастровый номер исходного объекта недвижимости (объектов недвижимости)	—
2	Номер, тип этажа (этажей), на котором (которых) расположено помещение, машино-место	Этаж 7
3	Обозначение (номер) помещения, машино-места на поэтажном плане	50
4	Адрес помещения, машино-места	Приморский край, г. Владивосток, ул. Третья, д. 7, кв. 50
	Местоположение помещения, машино-места	—
	Дополнение местоположения помещения, машино-места	—
5	Назначение помещения	жилое, квартира
6	Вид (виды) разрешенного использования помещения	—
7	Площадь помещения, машино-места (Р), м ²	37,3
8	Наименование помещения	—

№ п/п	Наименование характеристики	Значение характеристики
1	2	3
1	Кадастровый номер либо ранее присвоенный государственный учетный номер помещения, машино-места (кадастровый, инвентарный или условный номер)	—
	Кадастровый номер исходного объекта недвижимости (объектов недвижимости)	—
2	Номер, тип этажа (этажей), на котором (которых) расположено помещение, машино-место	Этаж 7
3	Обозначение (номер) помещения, машино-места на поэтажном плане	51

1	2	3
4	Адрес помещения, машино-места	Приморский край, г. Владивосток, ул. Третья, д. 7, кв. 51
	Местоположение помещения, машино-места	—
	Дополнение местоположения помещения, машино-места	—
5	Назначение помещения	жилое, квартира
6	Вид (виды) разрешенного использования помещения	—
7	Площадь помещения, машино-места (Р), м ²	64,6
8	Наименование помещения	—

№ п/п	Наименование характеристики	Значение характеристики
1	2	3
1	Кадастровый номер либо ранее присвоенный государственный учетный номер помещения, машино-места (кадастровый, инвентарный или условный номер)	—
	Кадастровый номер исходного объекта недвижимости (объектов недвижимости)	—
2	Номер, тип этажа (этажей), на котором (которых) расположено помещение, машино-место	Этаж 7
3	Обозначение (номер) помещения, машино-места на поэтажном плане	52
4	Адрес помещения, машино-места	Приморский край, г. Владивосток, ул. Третья, д. 7, кв. 52
	Местоположение помещения, машино-места	—
	Дополнение местоположения помещения, машино-места	—
5	Назначение помещения	жилое, квартира
6	Вид (виды) разрешенного использования помещения	—
7	Площадь помещения, машино-места (Р), м ²	64,4
8	Наименование помещения	—

№ п/п	Наименование характеристики	Значение характеристики
1	2	3
1	Кадастровый номер либо ранее присвоенный государственный учетный номер помещения, машино-места (кадастровый, инвентарный или условный номер)	—
	Кадастровый номер исходного объекта недвижимости (объектов недвижимости)	—
2	Номер, тип этажа (этажей), на котором (которых) расположено помещение, машино-место	Этаж 7
3	Обозначение (номер) помещения, машино-места на поэтажном плане	53
4	Адрес помещения, машино-места	Приморский край, г. Владивосток, ул. Третья, д. 7, кв. 53
	Местоположение помещения, машино-места	—
	Дополнение местоположения помещения, машино-места	—
5	Назначение помещения	жилое, квартира
6	Вид (виды) разрешенного использования помещения	—
7	Площадь помещения, машино-места (Р), м ²	84,1
8	Наименование помещения	—

№ п/п	Наименование характеристики	Значение характеристики
1	2	3
1	Кадастровый номер либо ранее присвоенный государственный учетный номер помещения, машино-места (кадастровый, инвентарный или условный номер)	—
	Кадастровый номер исходного объекта недвижимости (объектов недвижимости)	—
2	Номер, тип этажа (этажей), на котором (которых) расположено помещение, машино-место	Этаж 8
3	Обозначение (номер) помещения, машино-места на поэтажном плане	54
4	Адрес помещения, машино-места	Приморский край, г. Владивосток, ул. Третья, д. 7, кв. 54
	Местоположение помещения, машино-места	—
	Дополнение местоположения помещения, машино-места	—
5	Назначение помещения	жилое, квартира
6	Вид (виды) разрешенного использования помещения	—
7	Площадь помещения, машино-места (Р), м ²	68,0
8	Наименование помещения	—
№ п/п	Наименование характеристики	Значение характеристики
1	2	3
1	Кадастровый номер либо ранее присвоенный государственный учетный номер помещения, машино-места (кадастровый, инвентарный или условный номер)	—
	Кадастровый номер исходного объекта недвижимости (объектов недвижимости)	—
2	Номер, тип этажа (этажей), на котором (которых) расположено помещение, машино-место	Этаж 8
3	Обозначение (номер) помещения, машино-места на поэтажном плане	55
4	Адрес помещения, машино-места	Приморский край, г. Владивосток, ул. Третья, д. 7, кв. 55
	Местоположение помещения, машино-места	—
	Дополнение местоположения помещения, машино-места	—
5	Назначение помещения	жилое, квартира
6	Вид (виды) разрешенного использования помещения	—
7	Площадь помещения, машино-места (Р), м ²	49,2
8	Наименование помещения	—
№ п/п	Наименование характеристики	Значение характеристики
1	2	3
1	Кадастровый номер либо ранее присвоенный государственный учетный номер помещения, машино-места (кадастровый, инвентарный или условный номер)	—
	Кадастровый номер исходного объекта недвижимости (объектов недвижимости)	—
2	Номер, тип этажа (этажей), на котором (которых) расположено помещение, машино-место	Этаж 8
3	Обозначение (номер) помещения, машино-места на	56

1	2	3
	поэтажном плане	
4	Адрес помещения, машино-места	Приморский край, г. Владивосток, ул. Третья, д. 7, кв. 56
	Местоположение помещения, машино-места	—
	Дополнение местоположения помещения, машино-места	—
5	Назначение помещения	жилое, квартира
6	Вид (виды) разрешенного использования помещения	—
7	Площадь помещения, машино-места (Р), м ²	51,1
8	Наименование помещения	—

№ п/п	Наименование характеристики	Значение характеристики
1	2	3
1	Кадастровый номер либо ранее присвоенный государственный учетный номер помещения, машино-места (кадастровый, инвентарный или условный номер)	—
	Кадастровый номер исходного объекта недвижимости (объектов недвижимости)	—
2	Номер, тип этажа (этажей), на котором (которых) расположено помещение, машино-место	Этаж 8
3	Обозначение (номер) помещения, машино-места на поэтажном плане	57
4	Адрес помещения, машино-места	Приморский край, г. Владивосток, ул. Третья, д. 7, кв. 57
	Местоположение помещения, машино-места	—
	Дополнение местоположения помещения, машино-места	—
5	Назначение помещения	жилое, квартира
6	Вид (виды) разрешенного использования помещения	—
7	Площадь помещения, машино-места (Р), м ²	87,0
8	Наименование помещения	—

№ п/п	Наименование характеристики	Значение характеристики
1	2	3
1	Кадастровый номер либо ранее присвоенный государственный учетный номер помещения, машино-места (кадастровый, инвентарный или условный номер)	—
	Кадастровый номер исходного объекта недвижимости (объектов недвижимости)	—
2	Номер, тип этажа (этажей), на котором (которых) расположено помещение, машино-место	Этаж 8
3	Обозначение (номер) помещения, машино-места на поэтажном плане	58
4	Адрес помещения, машино-места	Приморский край, г. Владивосток, ул. Третья, д. 7, кв. 58
	Местоположение помещения, машино-места	—
	Дополнение местоположения помещения, машино-места	—
5	Назначение помещения	жилое, квартира
6	Вид (виды) разрешенного использования помещения	—
7	Площадь помещения, машино-места (Р), м ²	37,6

1	2	3
8	Наименование помещения	—
№ п/п	Наименование характеристики	Значение характеристики
1	2	3
1	Кадастровый номер либо ранее присвоенный государственный учетный номер помещения, машино-места (кадастровый, инвентарный или условный номер)	—
	Кадастровый номер исходного объекта недвижимости (объектов недвижимости)	—
2	Номер, тип этажа (этажей), на котором (которых) расположено помещение, машино-место	Этаж 8
3	Обозначение (номер) помещения, машино-места на поэтажном плане	59
4	Адрес помещения, машино-места	Приморский край, г. Владивосток, ул. Третья, д. 7, кв. 59
	Местоположение помещения, машино-места	—
	Дополнение местоположения помещения, машино-места	—
5	Назначение помещения	жилое, квартира
6	Вид (виды) разрешенного использования помещения	—
7	Площадь помещения, машино-места (Р), м ²	64,8
8	Наименование помещения	—
№ п/п	Наименование характеристики	Значение характеристики
1	2	3
1	Кадастровый номер либо ранее присвоенный государственный учетный номер помещения, машино-места (кадастровый, инвентарный или условный номер)	—
	Кадастровый номер исходного объекта недвижимости (объектов недвижимости)	—
2	Номер, тип этажа (этажей), на котором (которых) расположено помещение, машино-место	Этаж 8
3	Обозначение (номер) помещения, машино-места на поэтажном плане	60
4	Адрес помещения, машино-места	Приморский край, г. Владивосток, ул. Третья, д. 7, кв. 60
	Местоположение помещения, машино-места	—
	Дополнение местоположения помещения, машино-места	—
5	Назначение помещения	жилое, квартира
6	Вид (виды) разрешенного использования помещения	—
7	Площадь помещения, машино-места (Р), м ²	64,5
8	Наименование помещения	—
№ п/п	Наименование характеристики	Значение характеристики
1	2	3
1	Кадастровый номер либо ранее присвоенный государственный учетный номер помещения, машино-места (кадастровый, инвентарный или условный номер)	—
	Кадастровый номер исходного объекта недвижимости (объектов недвижимости)	—
2	Номер, тип этажа (этажей), на котором (которых)	Этаж 8

1	2	3
	расположено помещение, машино-место	
3	Обозначение (номер) помещения, машино-места на поэтажном плане	61
4	Адрес помещения, машино-места	Приморский край, г. Владивосток, ул. Третья, д. 7, кв. 61
	Местоположение помещения, машино-места	—
	Дополнение местоположения помещения, машино-места	—
5	Назначение помещения	жилое, квартира
6	Вид (виды) разрешенного использования помещения	—
7	Площадь помещения, машино-места (Р), м ²	84,2
8	Наименование помещения	—

№ п/п	Наименование характеристики	Значение характеристики
1	2	3
1	Кадастровый номер либо ранее присвоенный государственный учетный номер помещения, машино-места (кадастровый, инвентарный или условный номер)	—
	Кадастровый номер исходного объекта недвижимости (объектов недвижимости)	—
2	Номер, тип этажа (этажей), на котором (которых) расположено помещение, машино-место	Этаж 9
3	Обозначение (номер) помещения, машино-места на поэтажном плане	62
4	Адрес помещения, машино-места	Приморский край, г. Владивосток, ул. Третья, д. 7, кв. 62
	Местоположение помещения, машино-места	—
	Дополнение местоположения помещения, машино-места	—
5	Назначение помещения	жилое, квартира
6	Вид (виды) разрешенного использования помещения	—
7	Площадь помещения, машино-места (Р), м ²	68,1
8	Наименование помещения	—

№ п/п	Наименование характеристики	Значение характеристики
1	2	3
1	Кадастровый номер либо ранее присвоенный государственный учетный номер помещения, машино-места (кадастровый, инвентарный или условный номер)	—
	Кадастровый номер исходного объекта недвижимости (объектов недвижимости)	—
2	Номер, тип этажа (этажей), на котором (которых) расположено помещение, машино-место	Этаж 9
3	Обозначение (номер) помещения, машино-места на поэтажном плане	63
4	Адрес помещения, машино-места	Приморский край, г. Владивосток, ул. Третья, д. 7, кв. 63
	Местоположение помещения, машино-места	—
	Дополнение местоположения помещения, машино-места	—
5	Назначение помещения	жилое, квартира

1	2	3
6	Вид (виды) разрешенного использования помещения	—
7	Площадь помещения, машино-места (Р), м ²	49,2
8	Наименование помещения	—

№ п/п	Наименование характеристики	Значение характеристики
1	2	3
1	Кадастровый номер либо ранее присвоенный государственный учетный номер помещения, машино-места (кадастровый, инвентарный или условный номер)	—
	Кадастровый номер исходного объекта недвижимости (объектов недвижимости)	—
2	Номер, тип этажа (этажей), на котором (которых) расположено помещение, машино-место	Этаж 9
3	Обозначение (номер) помещения, машино-места на поэтажном плане	64
4	Адрес помещения, машино-места	Приморский край, г. Владивосток, ул. Третья, д. 7, кв. 64
	Местоположение помещения, машино-места	—
	Дополнение местоположения помещения, машино-места	—
5	Назначение помещения	жилое, квартира
6	Вид (виды) разрешенного использования помещения	—
7	Площадь помещения, машино-места (Р), м ²	51,1
8	Наименование помещения	—

№ п/п	Наименование характеристики	Значение характеристики
1	2	3
1	Кадастровый номер либо ранее присвоенный государственный учетный номер помещения, машино-места (кадастровый, инвентарный или условный номер)	—
	Кадастровый номер исходного объекта недвижимости (объектов недвижимости)	—
2	Номер, тип этажа (этажей), на котором (которых) расположено помещение, машино-место	Этаж 9
3	Обозначение (номер) помещения, машино-места на поэтажном плане	65
4	Адрес помещения, машино-места	Приморский край, г. Владивосток, ул. Третья, д. 7, кв. 65
	Местоположение помещения, машино-места	—
	Дополнение местоположения помещения, машино-места	—
5	Назначение помещения	жилое, квартира
6	Вид (виды) разрешенного использования помещения	—
7	Площадь помещения, машино-места (Р), м ²	87,0
8	Наименование помещения	—

№ п/п	Наименование характеристики	Значение характеристики
1	2	3
1	Кадастровый номер либо ранее присвоенный государственный учетный номер помещения, машино-места (кадастровый, инвентарный или условный номер)	—

1	2	3
	Кадастровый номер исходного объекта недвижимости (объектов недвижимости)	—
2	Номер, тип этажа (этажей), на котором (которых) расположено помещение, машино-место	Этаж 9
3	Обозначение (номер) помещения, машино-места на поэтажном плане	66
4	Адрес помещения, машино-места	Приморский край, г. Владивосток, ул. Третья, д. 7, кв. 66
	Местоположение помещения, машино-места	—
	Дополнение местоположения помещения, машино-места	—
5	Назначение помещения	жилое, квартира
6	Вид (виды) разрешенного использования помещения	—
7	Площадь помещения, машино-места (Р), м ²	37,6
8	Наименование помещения	—

№ п/п	Наименование характеристики	Значение характеристики
1	2	3
1	Кадастровый номер либо ранее присвоенный государственный учетный номер помещения, машино-места (кадастровый, инвентарный или условный номер)	—
	Кадастровый номер исходного объекта недвижимости (объектов недвижимости)	—
2	Номер, тип этажа (этажей), на котором (которых) расположено помещение, машино-место	Этаж 9
3	Обозначение (номер) помещения, машино-места на поэтажном плане	67
4	Адрес помещения, машино-места	Приморский край, г. Владивосток, ул. Третья, д. 7, кв. 67
	Местоположение помещения, машино-места	—
	Дополнение местоположения помещения, машино-места	—
5	Назначение помещения	жилое, квартира
6	Вид (виды) разрешенного использования помещения	—
7	Площадь помещения, машино-места (Р), м ²	64,8
8	Наименование помещения	—

№ п/п	Наименование характеристики	Значение характеристики
1	2	3
1	Кадастровый номер либо ранее присвоенный государственный учетный номер помещения, машино-места (кадастровый, инвентарный или условный номер)	—
	Кадастровый номер исходного объекта недвижимости (объектов недвижимости)	—
2	Номер, тип этажа (этажей), на котором (которых) расположено помещение, машино-место	Этаж 9
3	Обозначение (номер) помещения, машино-места на поэтажном плане	68
4	Адрес помещения, машино-места	Приморский край, г. Владивосток, ул. Третья, д. 7, кв. 68
	Местоположение помещения, машино-места	—

1	2	3
	Дополнение местоположения помещения, машино-места	—
5	Назначение помещения	жилое, квартира
6	Вид (виды) разрешенного использования помещения	—
7	Площадь помещения, машино-места (Р), м ²	64,6
8	Наименование помещения	—
№ п/п	Наименование характеристики	Значение характеристики
1	2	3
1	Кадастровый номер либо ранее присвоенный государственный учетный номер помещения, машино-места (кадастровый, инвентарный или условный номер)	—
	Кадастровый номер исходного объекта недвижимости (объектов недвижимости)	—
2	Номер, тип этажа (этажей), на котором (которых) расположено помещение, машино-место	Этаж 9
3	Обозначение (номер) помещения, машино-места на поэтажном плане	69
4	Адрес помещения, машино-места	Приморский край, г. Владивосток, ул. Третья, д. 7, кв. 69
	Местоположение помещения, машино-места	—
	Дополнение местоположения помещения, машино-места	—
5	Назначение помещения	жилое, квартира
6	Вид (виды) разрешенного использования помещения	—
7	Площадь помещения, машино-места (Р), м ²	84,2
8	Наименование помещения	—
№ п/п	Наименование характеристики	Значение характеристики
1	2	3
1	Кадастровый номер либо ранее присвоенный государственный учетный номер помещения, машино-места (кадастровый, инвентарный или условный номер)	—
	Кадастровый номер исходного объекта недвижимости (объектов недвижимости)	—
2	Номер, тип этажа (этажей), на котором (которых) расположено помещение, машино-место	Этаж 10
3	Обозначение (номер) помещения, машино-места на поэтажном плане	70
4	Адрес помещения, машино-места	Приморский край, г. Владивосток, ул. Третья, д. 7, кв. 70
	Местоположение помещения, машино-места	—
	Дополнение местоположения помещения, машино-места	—
5	Назначение помещения	жилое, квартира
6	Вид (виды) разрешенного использования помещения	—
7	Площадь помещения, машино-места (Р), м ²	68,1
8	Наименование помещения	—
№ п/п	Наименование характеристики	Значение характеристики
1	2	3

1	2	3
1	Кадастровый номер либо ранее присвоенный государственный учетный номер помещения, машино-места (кадастровый, инвентарный или условный номер)	—
	Кадастровый номер исходного объекта недвижимости (объектов недвижимости)	—
2	Номер, тип этажа (этажей), на котором (которых) расположено помещение, машино-место	Этаж 10
3	Обозначение (номер) помещения, машино-места на поэтажном плане	71
4	Адрес помещения, машино-места	Приморский край, г. Владивосток, ул. Третья, д. 7, кв. 71
	Местоположение помещения, машино-места	—
	Дополнение местоположения помещения, машино-места	—
5	Назначение помещения	жилое, квартира
6	Вид (виды) разрешенного использования помещения	—
7	Площадь помещения, машино-места (Р), м ²	49,2
8	Наименование помещения	—

№ п/п	Наименование характеристики	Значение характеристики
1	2	3
1	Кадастровый номер либо ранее присвоенный государственный учетный номер помещения, машино-места (кадастровый, инвентарный или условный номер)	—
	Кадастровый номер исходного объекта недвижимости (объектов недвижимости)	—
2	Номер, тип этажа (этажей), на котором (которых) расположено помещение, машино-место	Этаж 10
3	Обозначение (номер) помещения, машино-места на поэтажном плане	72
4	Адрес помещения, машино-места	Приморский край, г. Владивосток, ул. Третья, д. 7, кв. 72
	Местоположение помещения, машино-места	—
	Дополнение местоположения помещения, машино-места	—
5	Назначение помещения	жилое, квартира
6	Вид (виды) разрешенного использования помещения	—
7	Площадь помещения, машино-места (Р), м ²	51,1
8	Наименование помещения	—

№ п/п	Наименование характеристики	Значение характеристики
1	2	3
1	Кадастровый номер либо ранее присвоенный государственный учетный номер помещения, машино-места (кадастровый, инвентарный или условный номер)	—
	Кадастровый номер исходного объекта недвижимости (объектов недвижимости)	—
2	Номер, тип этажа (этажей), на котором (которых) расположено помещение, машино-место	Этаж 10
3	Обозначение (номер) помещения, машино-места на поэтажном плане	73

1	2	3
4	Адрес помещения, машино-места	Приморский край, г. Владивосток, ул. Третья, д. 7, кв. 73
	Местоположение помещения, машино-места	—
	Дополнение местоположения помещения, машино-места	—
5	Назначение помещения	жилое, квартира
6	Вид (виды) разрешенного использования помещения	—
7	Площадь помещения, машино-места (Р), м ²	87,1
8	Наименование помещения	—

№ п/п	Наименование характеристики	Значение характеристики
1	2	3
1	Кадастровый номер либо ранее присвоенный государственный учетный номер помещения, машино-места (кадастровый, инвентарный или условный номер)	—
	Кадастровый номер исходного объекта недвижимости (объектов недвижимости)	—
2	Номер, тип этажа (этажей), на котором (которых) расположено помещение, машино-место	Этаж 10
3	Обозначение (номер) помещения, машино-места на поэтажном плане	74
4	Адрес помещения, машино-места	Приморский край, г. Владивосток, ул. Третья, д. 7, кв. 74
	Местоположение помещения, машино-места	—
	Дополнение местоположения помещения, машино-места	—
5	Назначение помещения	жилое, квартира
6	Вид (виды) разрешенного использования помещения	—
7	Площадь помещения, машино-места (Р), м ²	37,5
8	Наименование помещения	—

№ п/п	Наименование характеристики	Значение характеристики
1	2	3
1	Кадастровый номер либо ранее присвоенный государственный учетный номер помещения, машино-места (кадастровый, инвентарный или условный номер)	—
	Кадастровый номер исходного объекта недвижимости (объектов недвижимости)	—
2	Номер, тип этажа (этажей), на котором (которых) расположено помещение, машино-место	Этаж 10
3	Обозначение (номер) помещения, машино-места на поэтажном плане	75
4	Адрес помещения, машино-места	Приморский край, г. Владивосток, ул. Третья, д. 7, кв. 75
	Местоположение помещения, машино-места	—
	Дополнение местоположения помещения, машино-места	—
5	Назначение помещения	жилое, квартира
6	Вид (виды) разрешенного использования помещения	—
7	Площадь помещения, машино-места (Р), м ²	64,7
8	Наименование помещения	—

№ п/п	Наименование характеристики	Значение характеристики
1	2	3
1	Кадастровый номер либо ранее присвоенный государственный учетный номер помещения, машино-места (кадастровый, инвентарный или условный номер)	—
	Кадастровый номер исходного объекта недвижимости (объектов недвижимости)	—
2	Номер, тип этажа (этажей), на котором (которых) расположено помещение, машино-место	Этаж 10
3	Обозначение (номер) помещения, машино-места на поэтажном плане	76
4	Адрес помещения, машино-места	Приморский край, г. Владивосток, ул. Третья, д. 7, кв. 76
	Местоположение помещения, машино-места	—
	Дополнение местоположения помещения, машино-места	—
5	Назначение помещения	жилое, квартира
6	Вид (виды) разрешенного использования помещения	—
7	Площадь помещения, машино-места (Р), м ²	64,4
8	Наименование помещения	—
№ п/п	Наименование характеристики	Значение характеристики
1	2	3
1	Кадастровый номер либо ранее присвоенный государственный учетный номер помещения, машино-места (кадастровый, инвентарный или условный номер)	—
	Кадастровый номер исходного объекта недвижимости (объектов недвижимости)	—
2	Номер, тип этажа (этажей), на котором (которых) расположено помещение, машино-место	Этаж 10
3	Обозначение (номер) помещения, машино-места на поэтажном плане	77
4	Адрес помещения, машино-места	Приморский край, г. Владивосток, ул. Третья, д. 7, кв. 77
	Местоположение помещения, машино-места	—
	Дополнение местоположения помещения, машино-места	—
5	Назначение помещения	жилое, квартира
6	Вид (виды) разрешенного использования помещения	—
7	Площадь помещения, машино-места (Р), м ²	84,2
8	Наименование помещения	—
№ п/п	Наименование характеристики	Значение характеристики
1	2	3
1	Кадастровый номер либо ранее присвоенный государственный учетный номер помещения, машино-места (кадастровый, инвентарный или условный номер)	—
	Кадастровый номер исходного объекта недвижимости (объектов недвижимости)	—
2	Номер, тип этажа (этажей), на котором (которых) расположено помещение, машино-место	Этаж 11
3	Обозначение (номер) помещения, машино-места на	78

1	2	3
	поэтажном плане	
4	Адрес помещения, машино-места	Приморский край, г. Владивосток, ул. Третья, д. 7, кв. 78
	Местоположение помещения, машино-места	—
	Дополнение местоположения помещения, машино-места	—
5	Назначение помещения	жилое, квартира
6	Вид (виды) разрешенного использования помещения	—
7	Площадь помещения, машино-места (Р), м ²	68,1
8	Наименование помещения	—

№ п/п	Наименование характеристики	Значение характеристики
1	2	3
1	Кадастровый номер либо ранее присвоенный государственный учетный номер помещения, машино-места (кадастровый, инвентарный или условный номер)	—
	Кадастровый номер исходного объекта недвижимости (объектов недвижимости)	—
2	Номер, тип этажа (этажей), на котором (которых) расположено помещение, машино-место	Этаж 11
3	Обозначение (номер) помещения, машино-места на поэтажном плане	79
4	Адрес помещения, машино-места	Приморский край, г. Владивосток, ул. Третья, д. 7, кв. 79
	Местоположение помещения, машино-места	—
	Дополнение местоположения помещения, машино-места	—
5	Назначение помещения	жилое, квартира
6	Вид (виды) разрешенного использования помещения	—
7	Площадь помещения, машино-места (Р), м ²	49,2
8	Наименование помещения	—

№ п/п	Наименование характеристики	Значение характеристики
1	2	3
1	Кадастровый номер либо ранее присвоенный государственный учетный номер помещения, машино-места (кадастровый, инвентарный или условный номер)	—
	Кадастровый номер исходного объекта недвижимости (объектов недвижимости)	—
2	Номер, тип этажа (этажей), на котором (которых) расположено помещение, машино-место	Этаж 11
3	Обозначение (номер) помещения, машино-места на поэтажном плане	80
4	Адрес помещения, машино-места	Приморский край, г. Владивосток, ул. Третья, д. 7, кв. 80
	Местоположение помещения, машино-места	—
	Дополнение местоположения помещения, машино-места	—
5	Назначение помещения	жилое, квартира
6	Вид (виды) разрешенного использования помещения	—
7	Площадь помещения, машино-места (Р), м ²	51,1

1	2	3
8	Наименование помещения	—
№ п/п	Наименование характеристики	Значение характеристики
1	2	3
1	Кадастровый номер либо ранее присвоенный государственный учетный номер помещения, машино-места (кадастровый, инвентарный или условный номер)	—
	Кадастровый номер исходного объекта недвижимости (объектов недвижимости)	—
2	Номер, тип этажа (этажей), на котором (которых) расположено помещение, машино-место	Этаж 11
3	Обозначение (номер) помещения, машино-места на поэтажном плане	81
4	Адрес помещения, машино-места	Приморский край, г. Владивосток, ул. Третья, д. 7, кв. 81
	Местоположение помещения, машино-места	—
	Дополнение местоположения помещения, машино-места	—
5	Назначение помещения	жилое, квартира
6	Вид (виды) разрешенного использования помещения	—
7	Площадь помещения, машино-места (Р), м ²	87,1
8	Наименование помещения	—
№ п/п	Наименование характеристики	Значение характеристики
1	2	3
1	Кадастровый номер либо ранее присвоенный государственный учетный номер помещения, машино-места (кадастровый, инвентарный или условный номер)	—
	Кадастровый номер исходного объекта недвижимости (объектов недвижимости)	—
2	Номер, тип этажа (этажей), на котором (которых) расположено помещение, машино-место	Этаж 11
3	Обозначение (номер) помещения, машино-места на поэтажном плане	82
4	Адрес помещения, машино-места	Приморский край, г. Владивосток, ул. Третья, д. 7, кв. 82
	Местоположение помещения, машино-места	—
	Дополнение местоположения помещения, машино-места	—
5	Назначение помещения	жилое, квартира
6	Вид (виды) разрешенного использования помещения	—
7	Площадь помещения, машино-места (Р), м ²	37,5
8	Наименование помещения	—
№ п/п	Наименование характеристики	Значение характеристики
1	2	3
1	Кадастровый номер либо ранее присвоенный государственный учетный номер помещения, машино-места (кадастровый, инвентарный или условный номер)	—
	Кадастровый номер исходного объекта недвижимости (объектов недвижимости)	—
2	Номер, тип этажа (этажей), на котором (которых)	Этаж 11

1	2	3
	расположено помещение, машино-место	
3	Обозначение (номер) помещения, машино-места на поэтажном плане	83
4	Адрес помещения, машино-места	Приморский край, г. Владивосток, ул. Третья, д. 7, кв. 83
	Местоположение помещения, машино-места	—
	Дополнение местоположения помещения, машино-места	—
5	Назначение помещения	жилое, квартира
6	Вид (виды) разрешенного использования помещения	—
7	Площадь помещения, машино-места (Р), м ²	64,7
8	Наименование помещения	—

№ п/п	Наименование характеристики	Значение характеристики
1	2	3
1	Кадастровый номер либо ранее присвоенный государственный учетный номер помещения, машино-места (кадастровый, инвентарный или условный номер)	—
	Кадастровый номер исходного объекта недвижимости (объектов недвижимости)	—
2	Номер, тип этажа (этажей), на котором (которых) расположено помещение, машино-место	Этаж 11
3	Обозначение (номер) помещения, машино-места на поэтажном плане	84
4	Адрес помещения, машино-места	Приморский край, г. Владивосток, ул. Третья, д. 7, кв. 84
	Местоположение помещения, машино-места	—
	Дополнение местоположения помещения, машино-места	—
5	Назначение помещения	жилое, квартира
6	Вид (виды) разрешенного использования помещения	—
7	Площадь помещения, машино-места (Р), м ²	64,4
8	Наименование помещения	—

№ п/п	Наименование характеристики	Значение характеристики
1	2	3
1	Кадастровый номер либо ранее присвоенный государственный учетный номер помещения, машино-места (кадастровый, инвентарный или условный номер)	—
	Кадастровый номер исходного объекта недвижимости (объектов недвижимости)	—
2	Номер, тип этажа (этажей), на котором (которых) расположено помещение, машино-место	Этаж 11
3	Обозначение (номер) помещения, машино-места на поэтажном плане	85
4	Адрес помещения, машино-места	Приморский край, г. Владивосток, ул. Третья, д. 7, кв. 85
	Местоположение помещения, машино-места	—
	Дополнение местоположения помещения, машино-места	—
5	Назначение помещения	жилое, квартира

1	2	3
6	Вид (виды) разрешенного использования помещения	—
7	Площадь помещения, машино-места (Р), м ²	84,2
8	Наименование помещения	—
№ п/п	Наименование характеристики	Значение характеристики
1	2	3
1	Кадастровый номер либо ранее присвоенный государственный учетный номер помещения, машино-места (кадастровый, инвентарный или условный номер)	—
	Кадастровый номер исходного объекта недвижимости (объектов недвижимости)	—
2	Номер, тип этажа (этажей), на котором (которых) расположено помещение, машино-место	Этаж 12
3	Обозначение (номер) помещения, машино-места на поэтажном плане	86
4	Адрес помещения, машино-места	Приморский край, г. Владивосток, ул. Третья, д. 7, кв. 86
	Местоположение помещения, машино-места	—
	Дополнение местоположения помещения, машино-места	—
5	Назначение помещения	жилое, квартира
6	Вид (виды) разрешенного использования помещения	—
7	Площадь помещения, машино-места (Р), м ²	68,1
8	Наименование помещения	—
№ п/п	Наименование характеристики	Значение характеристики
1	2	3
1	Кадастровый номер либо ранее присвоенный государственный учетный номер помещения, машино-места (кадастровый, инвентарный или условный номер)	—
	Кадастровый номер исходного объекта недвижимости (объектов недвижимости)	—
2	Номер, тип этажа (этажей), на котором (которых) расположено помещение, машино-место	Этаж 12
3	Обозначение (номер) помещения, машино-места на поэтажном плане	87
4	Адрес помещения, машино-места	Приморский край, г. Владивосток, ул. Третья, д. 7, кв. 87
	Местоположение помещения, машино-места	—
	Дополнение местоположения помещения, машино-места	—
5	Назначение помещения	жилое, квартира
6	Вид (виды) разрешенного использования помещения	—
7	Площадь помещения, машино-места (Р), м ²	49,1
8	Наименование помещения	—
№ п/п	Наименование характеристики	Значение характеристики
1	2	3
1	Кадастровый номер либо ранее присвоенный государственный учетный номер помещения, машино-места (кадастровый, инвентарный или условный номер)	—

1	2	3
	Кадастровый номер исходного объекта недвижимости (объектов недвижимости)	—
2	Номер, тип этажа (этажей), на котором (которых) расположено помещение, машино-место	Этаж 12
3	Обозначение (номер) помещения, машино-места на поэтажном плане	88
4	Адрес помещения, машино-места	Приморский край, г. Владивосток, ул. Третья, д. 7, кв. 88
	Местоположение помещения, машино-места	—
	Дополнение местоположения помещения, машино-места	—
5	Назначение помещения	жилое, квартира
6	Вид (виды) разрешенного использования помещения	—
7	Площадь помещения, машино-места (Р), м ²	51,1
8	Наименование помещения	—

№ п/п	Наименование характеристики	Значение характеристики
1	2	3
1	Кадастровый номер либо ранее присвоенный государственный учетный номер помещения, машино-места (кадастровый, инвентарный или условный номер)	—
	Кадастровый номер исходного объекта недвижимости (объектов недвижимости)	—
2	Номер, тип этажа (этажей), на котором (которых) расположено помещение, машино-место	Этаж 12
3	Обозначение (номер) помещения, машино-места на поэтажном плане	89
4	Адрес помещения, машино-места	Приморский край, г. Владивосток, ул. Третья, д. 7, кв. 89
	Местоположение помещения, машино-места	—
	Дополнение местоположения помещения, машино-места	—
5	Назначение помещения	жилое, квартира
6	Вид (виды) разрешенного использования помещения	—
7	Площадь помещения, машино-места (Р), м ²	87,1
8	Наименование помещения	—

№ п/п	Наименование характеристики	Значение характеристики
1	2	3
1	Кадастровый номер либо ранее присвоенный государственный учетный номер помещения, машино-места (кадастровый, инвентарный или условный номер)	—
	Кадастровый номер исходного объекта недвижимости (объектов недвижимости)	—
2	Номер, тип этажа (этажей), на котором (которых) расположено помещение, машино-место	Этаж 12
3	Обозначение (номер) помещения, машино-места на поэтажном плане	90
4	Адрес помещения, машино-места	Приморский край, г. Владивосток, ул. Третья, д. 7, кв. 90
	Местоположение помещения, машино-места	—

1	2	3
	Дополнение местоположения помещения, машино-места	—
5	Назначение помещения	жилое, квартира
6	Вид (виды) разрешенного использования помещения	—
7	Площадь помещения, машино-места (Р), м ²	37,4
8	Наименование помещения	—
№ п/п	Наименование характеристики	Значение характеристики
1	2	3
1	Кадастровый номер либо ранее присвоенный государственный учетный номер помещения, машино-места (кадастровый, инвентарный или условный номер)	—
	Кадастровый номер исходного объекта недвижимости (объектов недвижимости)	—
2	Номер, тип этажа (этажей), на котором (которых) расположено помещение, машино-место	Этаж 12
3	Обозначение (номер) помещения, машино-места на поэтажном плане	91
4	Адрес помещения, машино-места	Приморский край, г. Владивосток, ул. Третья, д. 7, кв. 91
	Местоположение помещения, машино-места	—
	Дополнение местоположения помещения, машино-места	—
5	Назначение помещения	жилое, квартира
6	Вид (виды) разрешенного использования помещения	—
7	Площадь помещения, машино-места (Р), м ²	64,6
8	Наименование помещения	—
№ п/п	Наименование характеристики	Значение характеристики
1	2	3
1	Кадастровый номер либо ранее присвоенный государственный учетный номер помещения, машино-места (кадастровый, инвентарный или условный номер)	—
	Кадастровый номер исходного объекта недвижимости (объектов недвижимости)	—
2	Номер, тип этажа (этажей), на котором (которых) расположено помещение, машино-место	Этаж 12
3	Обозначение (номер) помещения, машино-места на поэтажном плане	92
4	Адрес помещения, машино-места	Приморский край, г. Владивосток, ул. Третья, д. 7, кв. 92
	Местоположение помещения, машино-места	—
	Дополнение местоположения помещения, машино-места	—
5	Назначение помещения	жилое, квартира
6	Вид (виды) разрешенного использования помещения	—
7	Площадь помещения, машино-места (Р), м ²	64,3
8	Наименование помещения	—
№ п/п	Наименование характеристики	Значение характеристики
1	2	3

1	2	3
1	Кадастровый номер либо ранее присвоенный государственный учетный номер помещения, машино-места (кадастровый, инвентарный или условный номер)	—
	Кадастровый номер исходного объекта недвижимости (объектов недвижимости)	—
2	Номер, тип этажа (этажей), на котором (которых) расположено помещение, машино-место	Этаж 12
3	Обозначение (номер) помещения, машино-места на поэтажном плане	93
4	Адрес помещения, машино-места	Приморский край, г. Владивосток, ул. Третья, д. 7, кв. 93
	Местоположение помещения, машино-места	—
	Дополнение местоположения помещения, машино-места	—
5	Назначение помещения	жилое, квартира
6	Вид (виды) разрешенного использования помещения	—
7	Площадь помещения, машино-места (Р), м ²	84,2
8	Наименование помещения	—

№ п/п	Наименование характеристики	Значение характеристики
1	2	3
1	Кадастровый номер либо ранее присвоенный государственный учетный номер помещения, машино-места (кадастровый, инвентарный или условный номер)	—
	Кадастровый номер исходного объекта недвижимости (объектов недвижимости)	—
2	Номер, тип этажа (этажей), на котором (которых) расположено помещение, машино-место	Этаж 13
3	Обозначение (номер) помещения, машино-места на поэтажном плане	94
4	Адрес помещения, машино-места	Приморский край, г. Владивосток, ул. Третья, д. 7, кв. 94
	Местоположение помещения, машино-места	—
	Дополнение местоположения помещения, машино-места	—
5	Назначение помещения	жилое, квартира
6	Вид (виды) разрешенного использования помещения	—
7	Площадь помещения, машино-места (Р), м ²	68,1
8	Наименование помещения	—

№ п/п	Наименование характеристики	Значение характеристики
1	2	3
1	Кадастровый номер либо ранее присвоенный государственный учетный номер помещения, машино-места (кадастровый, инвентарный или условный номер)	—
	Кадастровый номер исходного объекта недвижимости (объектов недвижимости)	—
2	Номер, тип этажа (этажей), на котором (которых) расположено помещение, машино-место	Этаж 13
3	Обозначение (номер) помещения, машино-места на поэтажном плане	95

1	2	3
4	Адрес помещения, машино-места	Приморский край, г. Владивосток, ул. Третья, д. 7, кв. 95
	Местоположение помещения, машино-места	—
	Дополнение местоположения помещения, машино-места	—
5	Назначение помещения	жилое, квартира
6	Вид (виды) разрешенного использования помещения	—
7	Площадь помещения, машино-места (Р), м ²	49,0
8	Наименование помещения	—

№ п/п	Наименование характеристики	Значение характеристики
1	2	3
1	Кадастровый номер либо ранее присвоенный государственный учетный номер помещения, машино-места (кадастровый, инвентарный или условный номер)	—
	Кадастровый номер исходного объекта недвижимости (объектов недвижимости)	—
2	Номер, тип этажа (этажей), на котором (которых) расположено помещение, машино-место	Этаж 13
3	Обозначение (номер) помещения, машино-места на поэтажном плане	96
4	Адрес помещения, машино-места	Приморский край, г. Владивосток, ул. Третья, д. 7, кв. 96
	Местоположение помещения, машино-места	—
	Дополнение местоположения помещения, машино-места	—
5	Назначение помещения	жилое, квартира
6	Вид (виды) разрешенного использования помещения	—
7	Площадь помещения, машино-места (Р), м ²	51,2
8	Наименование помещения	—

№ п/п	Наименование характеристики	Значение характеристики
1	2	3
1	Кадастровый номер либо ранее присвоенный государственный учетный номер помещения, машино-места (кадастровый, инвентарный или условный номер)	—
	Кадастровый номер исходного объекта недвижимости (объектов недвижимости)	—
2	Номер, тип этажа (этажей), на котором (которых) расположено помещение, машино-место	Этаж 13
3	Обозначение (номер) помещения, машино-места на поэтажном плане	97
4	Адрес помещения, машино-места	Приморский край, г. Владивосток, ул. Третья, д. 7, кв. 97
	Местоположение помещения, машино-места	—
	Дополнение местоположения помещения, машино-места	—
5	Назначение помещения	жилое, квартира
6	Вид (виды) разрешенного использования помещения	—
7	Площадь помещения, машино-места (Р), м ²	87,1
8	Наименование помещения	—

№ п/п	Наименование характеристики	Значение характеристики
1	2	3
1	Кадастровый номер либо ранее присвоенный государственный учетный номер помещения, машино-места (кадастровый, инвентарный или условный номер)	—
	Кадастровый номер исходного объекта недвижимости (объектов недвижимости)	—
2	Номер, тип этажа (этажей), на котором (которых) расположено помещение, машино-место	Этаж 13
3	Обозначение (номер) помещения, машино-места на поэтажном плане	98
4	Адрес помещения, машино-места	Приморский край, г. Владивосток, ул. Третья, д. 7, кв. 98
	Местоположение помещения, машино-места	—
	Дополнение местоположения помещения, машино-места	—
5	Назначение помещения	жилое, квартира
6	Вид (виды) разрешенного использования помещения	—
7	Площадь помещения, машино-места (Р), м ²	37,4
8	Наименование помещения	—
№ п/п	Наименование характеристики	Значение характеристики
1	2	3
1	Кадастровый номер либо ранее присвоенный государственный учетный номер помещения, машино-места (кадастровый, инвентарный или условный номер)	—
	Кадастровый номер исходного объекта недвижимости (объектов недвижимости)	—
2	Номер, тип этажа (этажей), на котором (которых) расположено помещение, машино-место	Этаж 13
3	Обозначение (номер) помещения, машино-места на поэтажном плане	99
4	Адрес помещения, машино-места	Приморский край, г. Владивосток, ул. Третья, д. 7, кв. 99
	Местоположение помещения, машино-места	—
	Дополнение местоположения помещения, машино-места	—
5	Назначение помещения	жилое, квартира
6	Вид (виды) разрешенного использования помещения	—
7	Площадь помещения, машино-места (Р), м ²	64,5
8	Наименование помещения	—
№ п/п	Наименование характеристики	Значение характеристики
1	2	3
1	Кадастровый номер либо ранее присвоенный государственный учетный номер помещения, машино-места (кадастровый, инвентарный или условный номер)	—
	Кадастровый номер исходного объекта недвижимости (объектов недвижимости)	—
2	Номер, тип этажа (этажей), на котором (которых) расположено помещение, машино-место	Этаж 13
3	Обозначение (номер) помещения, машино-места на	100

1	2	3
	поэтажном плане	
4	Адрес помещения, машино-места	Приморский край, г. Владивосток, ул. Третья, д. 7, кв. 100
	Местоположение помещения, машино-места	—
	Дополнение местоположения помещения, машино-места	—
5	Назначение помещения	жилое, квартира
6	Вид (виды) разрешенного использования помещения	—
7	Площадь помещения, машино-места (Р), м ²	64,4
8	Наименование помещения	—

№ п/п	Наименование характеристики	Значение характеристики
1	2	3
1	Кадастровый номер либо ранее присвоенный государственный учетный номер помещения, машино-места (кадастровый, инвентарный или условный номер)	—
	Кадастровый номер исходного объекта недвижимости (объектов недвижимости)	—
2	Номер, тип этажа (этажей), на котором (которых) расположено помещение, машино-место	Этаж 13
3	Обозначение (номер) помещения, машино-места на поэтажном плане	101
4	Адрес помещения, машино-места	Приморский край, г. Владивосток, ул. Третья, д. 7, кв. 101
	Местоположение помещения, машино-места	—
	Дополнение местоположения помещения, машино-места	—
5	Назначение помещения	жилое, квартира
6	Вид (виды) разрешенного использования помещения	—
7	Площадь помещения, машино-места (Р), м ²	84,2
8	Наименование помещения	—

№ п/п	Наименование характеристики	Значение характеристики
1	2	3
1	Кадастровый номер либо ранее присвоенный государственный учетный номер помещения, машино-места (кадастровый, инвентарный или условный номер)	—
	Кадастровый номер исходного объекта недвижимости (объектов недвижимости)	—
2	Номер, тип этажа (этажей), на котором (которых) расположено помещение, машино-место	Этаж 14
3	Обозначение (номер) помещения, машино-места на поэтажном плане	102
4	Адрес помещения, машино-места	Приморский край, г. Владивосток, ул. Третья, д. 7, кв. 102
	Местоположение помещения, машино-места	—
	Дополнение местоположения помещения, машино-места	—
5	Назначение помещения	жилое, квартира
6	Вид (виды) разрешенного использования помещения	—
7	Площадь помещения, машино-места (Р), м ²	68,1

1	2	3
8	Наименование помещения	—
№ п/п	Наименование характеристики	Значение характеристики
1	2	3
1	Кадастровый номер либо ранее присвоенный государственный учетный номер помещения, машино-места (кадастровый, инвентарный или условный номер)	—
	Кадастровый номер исходного объекта недвижимости (объектов недвижимости)	—
2	Номер, тип этажа (этажей), на котором (которых) расположено помещение, машино-место	Этаж 14
3	Обозначение (номер) помещения, машино-места на поэтажном плане	103
4	Адрес помещения, машино-места	Приморский край, г. Владивосток, ул. Третья, д. 7, кв. 103
	Местоположение помещения, машино-места	—
	Дополнение местоположения помещения, машино-места	—
5	Назначение помещения	жилое, квартира
6	Вид (виды) разрешенного использования помещения	—
7	Площадь помещения, машино-места (Р), м ²	49,1
8	Наименование помещения	—
№ п/п	Наименование характеристики	Значение характеристики
1	2	3
1	Кадастровый номер либо ранее присвоенный государственный учетный номер помещения, машино-места (кадастровый, инвентарный или условный номер)	—
	Кадастровый номер исходного объекта недвижимости (объектов недвижимости)	—
2	Номер, тип этажа (этажей), на котором (которых) расположено помещение, машино-место	Этаж 14
3	Обозначение (номер) помещения, машино-места на поэтажном плане	104
4	Адрес помещения, машино-места	Приморский край, г. Владивосток, ул. Третья, д. 7, кв. 104
	Местоположение помещения, машино-места	—
	Дополнение местоположения помещения, машино-места	—
5	Назначение помещения	жилое, квартира
6	Вид (виды) разрешенного использования помещения	—
7	Площадь помещения, машино-места (Р), м ²	51,1
8	Наименование помещения	—
№ п/п	Наименование характеристики	Значение характеристики
1	2	3
1	Кадастровый номер либо ранее присвоенный государственный учетный номер помещения, машино-места (кадастровый, инвентарный или условный номер)	—
	Кадастровый номер исходного объекта недвижимости (объектов недвижимости)	—
2	Номер, тип этажа (этажей), на котором (которых)	Этаж 14

1	2	3
	расположено помещение, машино-место	
3	Обозначение (номер) помещения, машино-места на поэтажном плане	105
4	Адрес помещения, машино-места	Приморский край, г. Владивосток, ул. Третья, д. 7, кв. 105
	Местоположение помещения, машино-места	—
	Дополнение местоположения помещения, машино-места	—
5	Назначение помещения	жилое, квартира
6	Вид (виды) разрешенного использования помещения	—
7	Площадь помещения, машино-места (Р), м ²	87,0
8	Наименование помещения	—

№ п/п	Наименование характеристики	Значение характеристики
1	2	3
1	Кадастровый номер либо ранее присвоенный государственный учетный номер помещения, машино-места (кадастровый, инвентарный или условный номер)	—
	Кадастровый номер исходного объекта недвижимости (объектов недвижимости)	—
2	Номер, тип этажа (этажей), на котором (которых) расположено помещение, машино-место	Этаж 14
3	Обозначение (номер) помещения, машино-места на поэтажном плане	106
4	Адрес помещения, машино-места	Приморский край, г. Владивосток, ул. Третья, д. 7, кв. 106
	Местоположение помещения, машино-места	—
	Дополнение местоположения помещения, машино-места	—
5	Назначение помещения	жилое, квартира
6	Вид (виды) разрешенного использования помещения	—
7	Площадь помещения, машино-места (Р), м ²	37,4
8	Наименование помещения	—

№ п/п	Наименование характеристики	Значение характеристики
1	2	3
1	Кадастровый номер либо ранее присвоенный государственный учетный номер помещения, машино-места (кадастровый, инвентарный или условный номер)	—
	Кадастровый номер исходного объекта недвижимости (объектов недвижимости)	—
2	Номер, тип этажа (этажей), на котором (которых) расположено помещение, машино-место	Этаж 14
3	Обозначение (номер) помещения, машино-места на поэтажном плане	107
4	Адрес помещения, машино-места	Приморский край, г. Владивосток, ул. Третья, д. 7, кв. 107
	Местоположение помещения, машино-места	—
	Дополнение местоположения помещения, машино-места	—
5	Назначение помещения	жилое, квартира

1	2	3
6	Вид (виды) разрешенного использования помещения	—
7	Площадь помещения, машино-места (Р), м ²	64,6
8	Наименование помещения	—

№ п/п	Наименование характеристики	Значение характеристики
1	2	3
1	Кадастровый номер либо ранее присвоенный государственный учетный номер помещения, машино-места (кадастровый, инвентарный или условный номер)	—
	Кадастровый номер исходного объекта недвижимости (объектов недвижимости)	—
2	Номер, тип этажа (этажей), на котором (которых) расположено помещение, машино-место	Этаж 14
3	Обозначение (номер) помещения, машино-места на поэтажном плане	108
4	Адрес помещения, машино-места	Приморский край, г. Владивосток, ул. Третья, д. 7, кв. 108
	Местоположение помещения, машино-места	—
	Дополнение местоположения помещения, машино-места	—
5	Назначение помещения	жилое, квартира
6	Вид (виды) разрешенного использования помещения	—
7	Площадь помещения, машино-места (Р), м ²	64,3
8	Наименование помещения	—

№ п/п	Наименование характеристики	Значение характеристики
1	2	3
1	Кадастровый номер либо ранее присвоенный государственный учетный номер помещения, машино-места (кадастровый, инвентарный или условный номер)	—
	Кадастровый номер исходного объекта недвижимости (объектов недвижимости)	—
2	Номер, тип этажа (этажей), на котором (которых) расположено помещение, машино-место	Этаж 14
3	Обозначение (номер) помещения, машино-места на поэтажном плане	109
4	Адрес помещения, машино-места	Приморский край, г. Владивосток, ул. Третья, д. 7, кв. 109
	Местоположение помещения, машино-места	—
	Дополнение местоположения помещения, машино-места	—
5	Назначение помещения	жилое, квартира
6	Вид (виды) разрешенного использования помещения	—
7	Площадь помещения, машино-места (Р), м ²	84,2
8	Наименование помещения	—

№ п/п	Наименование характеристики	Значение характеристики
1	2	3
1	Кадастровый номер либо ранее присвоенный государственный учетный номер помещения, машино-места (кадастровый, инвентарный или условный номер)	—

1	2	3
	Кадастровый номер исходного объекта недвижимости (объектов недвижимости)	—
2	Номер, тип этажа (этажей), на котором (которых) расположено помещение, машино-место	Этаж 15
3	Обозначение (номер) помещения, машино-места на поэтажном плане	110
4	Адрес помещения, машино-места	Приморский край, г. Владивосток, ул. Третья, д. 7, кв. 110
	Местоположение помещения, машино-места	—
	Дополнение местоположения помещения, машино-места	—
5	Назначение помещения	жилое, квартира
6	Вид (виды) разрешенного использования помещения	—
7	Площадь помещения, машино-места (Р), м ²	68,1
8	Наименование помещения	—

№ п/п	Наименование характеристики	Значение характеристики
1	2	3
1	Кадастровый номер либо ранее присвоенный государственный учетный номер помещения, машино-места (кадастровый, инвентарный или условный номер)	—
	Кадастровый номер исходного объекта недвижимости (объектов недвижимости)	—
2	Номер, тип этажа (этажей), на котором (которых) расположено помещение, машино-место	Этаж 15
3	Обозначение (номер) помещения, машино-места на поэтажном плане	111
4	Адрес помещения, машино-места	Приморский край, г. Владивосток, ул. Третья, д. 7, кв. 111
	Местоположение помещения, машино-места	—
	Дополнение местоположения помещения, машино-места	—
5	Назначение помещения	жилое, квартира
6	Вид (виды) разрешенного использования помещения	—
7	Площадь помещения, машино-места (Р), м ²	49,1
8	Наименование помещения	—

№ п/п	Наименование характеристики	Значение характеристики
1	2	3
1	Кадастровый номер либо ранее присвоенный государственный учетный номер помещения, машино-места (кадастровый, инвентарный или условный номер)	—
	Кадастровый номер исходного объекта недвижимости (объектов недвижимости)	—
2	Номер, тип этажа (этажей), на котором (которых) расположено помещение, машино-место	Этаж 15
3	Обозначение (номер) помещения, машино-места на поэтажном плане	112
4	Адрес помещения, машино-места	Приморский край, г. Владивосток, ул. Третья, д. 7, кв. 112
	Местоположение помещения, машино-места	—

1	2	3
	Дополнение местоположения помещения, машино-места	—
5	Назначение помещения	жилое, квартира
6	Вид (виды) разрешенного использования помещения	—
7	Площадь помещения, машино-места (Р), м ²	51,1
8	Наименование помещения	—
№ п/п	Наименование характеристики	Значение характеристики
1	2	3
1	Кадастровый номер либо ранее присвоенный государственный учетный номер помещения, машино-места (кадастровый, инвентарный или условный номер)	—
	Кадастровый номер исходного объекта недвижимости (объектов недвижимости)	—
2	Номер, тип этажа (этажей), на котором (которых) расположено помещение, машино-место	Этаж 15
3	Обозначение (номер) помещения, машино-места на поэтажном плане	113
4	Адрес помещения, машино-места	Приморский край, г. Владивосток, ул. Третья, д. 7, кв. 113
	Местоположение помещения, машино-места	—
	Дополнение местоположения помещения, машино-места	—
5	Назначение помещения	жилое, квартира
6	Вид (виды) разрешенного использования помещения	—
7	Площадь помещения, машино-места (Р), м ²	86,8
8	Наименование помещения	—
№ п/п	Наименование характеристики	Значение характеристики
1	2	3
1	Кадастровый номер либо ранее присвоенный государственный учетный номер помещения, машино-места (кадастровый, инвентарный или условный номер)	—
	Кадастровый номер исходного объекта недвижимости (объектов недвижимости)	—
2	Номер, тип этажа (этажей), на котором (которых) расположено помещение, машино-место	Этаж 15
3	Обозначение (номер) помещения, машино-места на поэтажном плане	114
4	Адрес помещения, машино-места	Приморский край, г. Владивосток, ул. Третья, д. 7, кв. 114
	Местоположение помещения, машино-места	—
	Дополнение местоположения помещения, машино-места	—
5	Назначение помещения	жилое, квартира
6	Вид (виды) разрешенного использования помещения	—
7	Площадь помещения, машино-места (Р), м ²	37,4
8	Наименование помещения	—
№ п/п	Наименование характеристики	Значение характеристики
1	2	3

1	2	3
1	Кадастровый номер либо ранее присвоенный государственный учетный номер помещения, машино-места (кадастровый, инвентарный или условный номер)	—
	Кадастровый номер исходного объекта недвижимости (объектов недвижимости)	—
2	Номер, тип этажа (этажей), на котором (которых) расположено помещение, машино-место	Этаж 15
3	Обозначение (номер) помещения, машино-места на поэтажном плане	115
4	Адрес помещения, машино-места	Приморский край, г. Владивосток, ул. Третья, д. 7, кв. 115
	Местоположение помещения, машино-места	—
	Дополнение местоположения помещения, машино-места	—
5	Назначение помещения	жилое, квартира
6	Вид (виды) разрешенного использования помещения	—
7	Площадь помещения, машино-места (Р), м ²	64,7
8	Наименование помещения	—

№ п/п	Наименование характеристики	Значение характеристики
1	2	3
1	Кадастровый номер либо ранее присвоенный государственный учетный номер помещения, машино-места (кадастровый, инвентарный или условный номер)	—
	Кадастровый номер исходного объекта недвижимости (объектов недвижимости)	—
2	Номер, тип этажа (этажей), на котором (которых) расположено помещение, машино-место	Этаж 15
3	Обозначение (номер) помещения, машино-места на поэтажном плане	116
4	Адрес помещения, машино-места	Приморский край, г. Владивосток, ул. Третья, д. 7, кв. 116
	Местоположение помещения, машино-места	—
	Дополнение местоположения помещения, машино-места	—
5	Назначение помещения	жилое, квартира
6	Вид (виды) разрешенного использования помещения	—
7	Площадь помещения, машино-места (Р), м ²	64,5
8	Наименование помещения	—

№ п/п	Наименование характеристики	Значение характеристики
1	2	3
1	Кадастровый номер либо ранее присвоенный государственный учетный номер помещения, машино-места (кадастровый, инвентарный или условный номер)	—
	Кадастровый номер исходного объекта недвижимости (объектов недвижимости)	—
2	Номер, тип этажа (этажей), на котором (которых) расположено помещение, машино-место	Этаж 15
3	Обозначение (номер) помещения, машино-места на поэтажном плане	117

1	2	3
4	Адрес помещения, машино-места	Приморский край, г. Владивосток, ул. Третья, д. 7, кв. 117
	Местоположение помещения, машино-места	—
	Дополнение местоположения помещения, машино-места	—
5	Назначение помещения	жилое, квартира
6	Вид (виды) разрешенного использования помещения	—
7	Площадь помещения, машино-места (Р), м ²	84,1
8	Наименование помещения	—

№ п/п	Наименование характеристики	Значение характеристики
1	2	3
1	Кадастровый номер либо ранее присвоенный государственный учетный номер помещения, машино-места (кадастровый, инвентарный или условный номер)	—
	Кадастровый номер исходного объекта недвижимости (объектов недвижимости)	—
2	Номер, тип этажа (этажей), на котором (которых) расположено помещение, машино-место	Этаж 16
3	Обозначение (номер) помещения, машино-места на поэтажном плане	118
4	Адрес помещения, машино-места	Приморский край, г. Владивосток, ул. Третья, д. 7, кв. 118
	Местоположение помещения, машино-места	—
	Дополнение местоположения помещения, машино-места	—
5	Назначение помещения	жилое, квартира
6	Вид (виды) разрешенного использования помещения	—
7	Площадь помещения, машино-места (Р), м ²	68,0
8	Наименование помещения	—

№ п/п	Наименование характеристики	Значение характеристики
1	2	3
1	Кадастровый номер либо ранее присвоенный государственный учетный номер помещения, машино-места (кадастровый, инвентарный или условный номер)	—
	Кадастровый номер исходного объекта недвижимости (объектов недвижимости)	—
2	Номер, тип этажа (этажей), на котором (которых) расположено помещение, машино-место	Этаж 16
3	Обозначение (номер) помещения, машино-места на поэтажном плане	119
4	Адрес помещения, машино-места	Приморский край, г. Владивосток, ул. Третья, д. 7, кв. 119
	Местоположение помещения, машино-места	—
	Дополнение местоположения помещения, машино-места	—
5	Назначение помещения	жилое, квартира
6	Вид (виды) разрешенного использования помещения	—
7	Площадь помещения, машино-места (Р), м ²	49,1
8	Наименование помещения	—

№ п/п	Наименование характеристики	Значение характеристики
1	2	3
1	Кадастровый номер либо ранее присвоенный государственный учетный номер помещения, машино-места (кадастровый, инвентарный или условный номер)	—
	Кадастровый номер исходного объекта недвижимости (объектов недвижимости)	—
2	Номер, тип этажа (этажей), на котором (которых) расположено помещение, машино-место	Этаж 16
3	Обозначение (номер) помещения, машино-места на поэтажном плане	120
4	Адрес помещения, машино-места	Приморский край, г. Владивосток, ул. Третья, д. 7, кв. 120
	Местоположение помещения, машино-места	—
	Дополнение местоположения помещения, машино-места	—
5	Назначение помещения	жилое, квартира
6	Вид (виды) разрешенного использования помещения	—
7	Площадь помещения, машино-места (Р), м ²	51,0
8	Наименование помещения	—
№ п/п	Наименование характеристики	Значение характеристики
1	2	3
1	Кадастровый номер либо ранее присвоенный государственный учетный номер помещения, машино-места (кадастровый, инвентарный или условный номер)	—
	Кадастровый номер исходного объекта недвижимости (объектов недвижимости)	—
2	Номер, тип этажа (этажей), на котором (которых) расположено помещение, машино-место	Этаж 16
3	Обозначение (номер) помещения, машино-места на поэтажном плане	121
4	Адрес помещения, машино-места	Приморский край, г. Владивосток, ул. Третья, д. 7, кв. 121
	Местоположение помещения, машино-места	—
	Дополнение местоположения помещения, машино-места	—
5	Назначение помещения	жилое, квартира
6	Вид (виды) разрешенного использования помещения	—
7	Площадь помещения, машино-места (Р), м ²	86,7
8	Наименование помещения	—
№ п/п	Наименование характеристики	Значение характеристики
1	2	3
1	Кадастровый номер либо ранее присвоенный государственный учетный номер помещения, машино-места (кадастровый, инвентарный или условный номер)	—
	Кадастровый номер исходного объекта недвижимости (объектов недвижимости)	—
2	Номер, тип этажа (этажей), на котором (которых) расположено помещение, машино-место	Этаж 16
3	Обозначение (номер) помещения, машино-места на	122

1	2	3
	поэтажном плане	
4	Адрес помещения, машино-места	Приморский край, г. Владивосток, ул. Третья, д. 7, кв. 122
	Местоположение помещения, машино-места	—
	Дополнение местоположения помещения, машино-места	—
5	Назначение помещения	жилое, квартира
6	Вид (виды) разрешенного использования помещения	—
7	Площадь помещения, машино-места (Р), м ²	37,4
8	Наименование помещения	—

№ п/п	Наименование характеристики	Значение характеристики
1	2	3
1	Кадастровый номер либо ранее присвоенный государственный учетный номер помещения, машино-места (кадастровый, инвентарный или условный номер)	—
	Кадастровый номер исходного объекта недвижимости (объектов недвижимости)	—
2	Номер, тип этажа (этажей), на котором (которых) расположено помещение, машино-место	Этаж 16
3	Обозначение (номер) помещения, машино-места на поэтажном плане	123
4	Адрес помещения, машино-места	Приморский край, г. Владивосток, ул. Третья, д. 7, кв. 123
	Местоположение помещения, машино-места	—
	Дополнение местоположения помещения, машино-места	—
5	Назначение помещения	жилое, квартира
6	Вид (виды) разрешенного использования помещения	—
7	Площадь помещения, машино-места (Р), м ²	64,5
8	Наименование помещения	—

№ п/п	Наименование характеристики	Значение характеристики
1	2	3
1	Кадастровый номер либо ранее присвоенный государственный учетный номер помещения, машино-места (кадастровый, инвентарный или условный номер)	—
	Кадастровый номер исходного объекта недвижимости (объектов недвижимости)	—
2	Номер, тип этажа (этажей), на котором (которых) расположено помещение, машино-место	Этаж 16
3	Обозначение (номер) помещения, машино-места на поэтажном плане	124
4	Адрес помещения, машино-места	Приморский край, г. Владивосток, ул. Третья, д. 7, кв. 124
	Местоположение помещения, машино-места	—
	Дополнение местоположения помещения, машино-места	—
5	Назначение помещения	жилое, квартира
6	Вид (виды) разрешенного использования помещения	—
7	Площадь помещения, машино-места (Р), м ²	64,5

1	2	3
8	Наименование помещения	—
№ п/п	Наименование характеристики	Значение характеристики
1	2	3
1	Кадастровый номер либо ранее присвоенный государственный учетный номер помещения, машино-места (кадастровый, инвентарный или условный номер)	—
	Кадастровый номер исходного объекта недвижимости (объектов недвижимости)	—
2	Номер, тип этажа (этажей), на котором (которых) расположено помещение, машино-место	Этаж 16
3	Обозначение (номер) помещения, машино-места на поэтажном плане	125
4	Адрес помещения, машино-места	Приморский край, г. Владивосток, ул. Третья, д. 7, кв. 125
	Местоположение помещения, машино-места	—
	Дополнение местоположения помещения, машино-места	—
5	Назначение помещения	жилое, квартира
6	Вид (виды) разрешенного использования помещения	—
7	Площадь помещения, машино-места (Р), м ²	84,1
8	Наименование помещения	—
№ п/п	Наименование характеристики	Значение характеристики
1	2	3
1	Кадастровый номер либо ранее присвоенный государственный учетный номер помещения, машино-места (кадастровый, инвентарный или условный номер)	—
	Кадастровый номер исходного объекта недвижимости (объектов недвижимости)	—
2	Номер, тип этажа (этажей), на котором (которых) расположено помещение, машино-место	Этаж 17
3	Обозначение (номер) помещения, машино-места на поэтажном плане	126
4	Адрес помещения, машино-места	Приморский край, г. Владивосток, ул. Третья, д. 7, кв. 126
	Местоположение помещения, машино-места	—
	Дополнение местоположения помещения, машино-места	—
5	Назначение помещения	жилое, квартира
6	Вид (виды) разрешенного использования помещения	—
7	Площадь помещения, машино-места (Р), м ²	68,0
8	Наименование помещения	—
№ п/п	Наименование характеристики	Значение характеристики
1	2	3
1	Кадастровый номер либо ранее присвоенный государственный учетный номер помещения, машино-места (кадастровый, инвентарный или условный номер)	—
	Кадастровый номер исходного объекта недвижимости (объектов недвижимости)	—
2	Номер, тип этажа (этажей), на котором (которых)	Этаж 17

1	2	3
	расположено помещение, машино-место	
3	Обозначение (номер) помещения, машино-места на поэтажном плане	127
4	Адрес помещения, машино-места	Приморский край, г. Владивосток, ул. Третья, д. 7, кв. 127
	Местоположение помещения, машино-места	—
	Дополнение местоположения помещения, машино-места	—
5	Назначение помещения	жилое, квартира
6	Вид (виды) разрешенного использования помещения	—
7	Площадь помещения, машино-места (Р), м ²	49,2
8	Наименование помещения	—

№ п/п	Наименование характеристики	Значение характеристики
1	2	3
1	Кадастровый номер либо ранее присвоенный государственный учетный номер помещения, машино-места (кадастровый, инвентарный или условный номер)	—
	Кадастровый номер исходного объекта недвижимости (объектов недвижимости)	—
2	Номер, тип этажа (этажей), на котором (которых) расположено помещение, машино-место	Этаж 17
3	Обозначение (номер) помещения, машино-места на поэтажном плане	128
4	Адрес помещения, машино-места	Приморский край, г. Владивосток, ул. Третья, д. 7, кв. 128
	Местоположение помещения, машино-места	—
	Дополнение местоположения помещения, машино-места	—
5	Назначение помещения	жилое, квартира
6	Вид (виды) разрешенного использования помещения	—
7	Площадь помещения, машино-места (Р), м ²	51,1
8	Наименование помещения	—

№ п/п	Наименование характеристики	Значение характеристики
1	2	3
1	Кадастровый номер либо ранее присвоенный государственный учетный номер помещения, машино-места (кадастровый, инвентарный или условный номер)	—
	Кадастровый номер исходного объекта недвижимости (объектов недвижимости)	—
2	Номер, тип этажа (этажей), на котором (которых) расположено помещение, машино-место	Этаж 17
3	Обозначение (номер) помещения, машино-места на поэтажном плане	129
4	Адрес помещения, машино-места	Приморский край, г. Владивосток, ул. Третья, д. 7, кв. 129
	Местоположение помещения, машино-места	—
	Дополнение местоположения помещения, машино-места	—
5	Назначение помещения	жилое, квартира

1	2	3
6	Вид (виды) разрешенного использования помещения	—
7	Площадь помещения, машино-места (Р), м ²	86,8
8	Наименование помещения	—

№ п/п	Наименование характеристики	Значение характеристики
1	2	3
1	Кадастровый номер либо ранее присвоенный государственный учетный номер помещения, машино-места (кадастровый, инвентарный или условный номер)	—
	Кадастровый номер исходного объекта недвижимости (объектов недвижимости)	—
2	Номер, тип этажа (этажей), на котором (которых) расположено помещение, машино-место	Этаж 17
3	Обозначение (номер) помещения, машино-места на поэтажном плане	130
4	Адрес помещения, машино-места	Приморский край, г. Владивосток, ул. Третья, д. 7, кв. 130
	Местоположение помещения, машино-места	—
	Дополнение местоположения помещения, машино-места	—
5	Назначение помещения	жилое, квартира
6	Вид (виды) разрешенного использования помещения	—
7	Площадь помещения, машино-места (Р), м ²	37,4
8	Наименование помещения	—

№ п/п	Наименование характеристики	Значение характеристики
1	2	3
1	Кадастровый номер либо ранее присвоенный государственный учетный номер помещения, машино-места (кадастровый, инвентарный или условный номер)	—
	Кадастровый номер исходного объекта недвижимости (объектов недвижимости)	—
2	Номер, тип этажа (этажей), на котором (которых) расположено помещение, машино-место	Этаж 17
3	Обозначение (номер) помещения, машино-места на поэтажном плане	131
4	Адрес помещения, машино-места	Приморский край, г. Владивосток, ул. Третья, д. 7, кв. 131
	Местоположение помещения, машино-места	—
	Дополнение местоположения помещения, машино-места	—
5	Назначение помещения	жилое, квартира
6	Вид (виды) разрешенного использования помещения	—
7	Площадь помещения, машино-места (Р), м ²	64,5
8	Наименование помещения	—

№ п/п	Наименование характеристики	Значение характеристики
1	2	3
1	Кадастровый номер либо ранее присвоенный государственный учетный номер помещения, машино-места (кадастровый, инвентарный или условный номер)	—

1	2	3
	Кадастровый номер исходного объекта недвижимости (объектов недвижимости)	—
2	Номер, тип этажа (этажей), на котором (которых) расположено помещение, машино-место	Этаж 17
3	Обозначение (номер) помещения, машино-места на поэтажном плане	132
4	Адрес помещения, машино-места	Приморский край, г. Владивосток, ул. Третья, д. 7, кв. 132
	Местоположение помещения, машино-места	—
	Дополнение местоположения помещения, машино-места	—
5	Назначение помещения	жилое, квартира
6	Вид (виды) разрешенного использования помещения	—
7	Площадь помещения, машино-места (Р), м ²	64,3
8	Наименование помещения	—

№ п/п	Наименование характеристики	Значение характеристики
1	2	3
1	Кадастровый номер либо ранее присвоенный государственный учетный номер помещения, машино-места (кадастровый, инвентарный или условный номер)	—
	Кадастровый номер исходного объекта недвижимости (объектов недвижимости)	—
2	Номер, тип этажа (этажей), на котором (которых) расположено помещение, машино-место	Этаж 17
3	Обозначение (номер) помещения, машино-места на поэтажном плане	133
4	Адрес помещения, машино-места	Приморский край, г. Владивосток, ул. Третья, д. 7, кв. 133
	Местоположение помещения, машино-места	—
	Дополнение местоположения помещения, машино-места	—
5	Назначение помещения	жилое, квартира
6	Вид (виды) разрешенного использования помещения	—
7	Площадь помещения, машино-места (Р), м ²	84,1
8	Наименование помещения	—

№ п/п	Наименование характеристики	Значение характеристики
1	2	3
1	Кадастровый номер либо ранее присвоенный государственный учетный номер помещения, машино-места (кадастровый, инвентарный или условный номер)	—
	Кадастровый номер исходного объекта недвижимости (объектов недвижимости)	—
2	Номер, тип этажа (этажей), на котором (которых) расположено помещение, машино-место	Этаж 18
3	Обозначение (номер) помещения, машино-места на поэтажном плане	134
4	Адрес помещения, машино-места	Приморский край, г. Владивосток, ул. Третья, д. 7, кв. 134
	Местоположение помещения, машино-места	—

1	2	3
	Дополнение местоположения помещения, машино-места	—
5	Назначение помещения	жилое, квартира
6	Вид (виды) разрешенного использования помещения	—
7	Площадь помещения, машино-места (Р), м ²	67,9
8	Наименование помещения	—
№ п/п	Наименование характеристики	Значение характеристики
1	2	3
1	Кадастровый номер либо ранее присвоенный государственный учетный номер помещения, машино-места (кадастровый, инвентарный или условный номер)	—
	Кадастровый номер исходного объекта недвижимости (объектов недвижимости)	—
2	Номер, тип этажа (этажей), на котором (которых) расположено помещение, машино-место	Этаж 18
3	Обозначение (номер) помещения, машино-места на поэтажном плане	135
4	Адрес помещения, машино-места	Приморский край, г. Владивосток, ул. Третья, д. 7, кв. 135
	Местоположение помещения, машино-места	—
	Дополнение местоположения помещения, машино-места	—
5	Назначение помещения	жилое, квартира
6	Вид (виды) разрешенного использования помещения	—
7	Площадь помещения, машино-места (Р), м ²	49,2
8	Наименование помещения	—
№ п/п	Наименование характеристики	Значение характеристики
1	2	3
1	Кадастровый номер либо ранее присвоенный государственный учетный номер помещения, машино-места (кадастровый, инвентарный или условный номер)	—
	Кадастровый номер исходного объекта недвижимости (объектов недвижимости)	—
2	Номер, тип этажа (этажей), на котором (которых) расположено помещение, машино-место	Этаж 18
3	Обозначение (номер) помещения, машино-места на поэтажном плане	136
4	Адрес помещения, машино-места	Приморский край, г. Владивосток, ул. Третья, д. 7, кв. 136
	Местоположение помещения, машино-места	—
	Дополнение местоположения помещения, машино-места	—
5	Назначение помещения	жилое, квартира
6	Вид (виды) разрешенного использования помещения	—
7	Площадь помещения, машино-места (Р), м ²	51,0
8	Наименование помещения	—
№ п/п	Наименование характеристики	Значение характеристики
1	2	3

1	2	3
1	Кадастровый номер либо ранее присвоенный государственный учетный номер помещения, машино-места (кадастровый, инвентарный или условный номер)	—
	Кадастровый номер исходного объекта недвижимости (объектов недвижимости)	—
2	Номер, тип этажа (этажей), на котором (которых) расположено помещение, машино-место	Этаж 18
3	Обозначение (номер) помещения, машино-места на поэтажном плане	137
4	Адрес помещения, машино-места	Приморский край, г. Владивосток, ул. Третья, д. 7, кв. 137
	Местоположение помещения, машино-места	—
	Дополнение местоположения помещения, машино-места	—
5	Назначение помещения	жилое, квартира
6	Вид (виды) разрешенного использования помещения	—
7	Площадь помещения, машино-места (Р), м ²	86,7
8	Наименование помещения	—

№ п/п	Наименование характеристики	Значение характеристики
1	2	3
1	Кадастровый номер либо ранее присвоенный государственный учетный номер помещения, машино-места (кадастровый, инвентарный или условный номер)	—
	Кадастровый номер исходного объекта недвижимости (объектов недвижимости)	—
2	Номер, тип этажа (этажей), на котором (которых) расположено помещение, машино-место	Этаж 18
3	Обозначение (номер) помещения, машино-места на поэтажном плане	138
4	Адрес помещения, машино-места	Приморский край, г. Владивосток, ул. Третья, д. 7, кв. 138
	Местоположение помещения, машино-места	—
	Дополнение местоположения помещения, машино-места	—
5	Назначение помещения	жилое, квартира
6	Вид (виды) разрешенного использования помещения	—
7	Площадь помещения, машино-места (Р), м ²	37,4
8	Наименование помещения	—

№ п/п	Наименование характеристики	Значение характеристики
1	2	3
1	Кадастровый номер либо ранее присвоенный государственный учетный номер помещения, машино-места (кадастровый, инвентарный или условный номер)	—
	Кадастровый номер исходного объекта недвижимости (объектов недвижимости)	—
2	Номер, тип этажа (этажей), на котором (которых) расположено помещение, машино-место	Этаж 18
3	Обозначение (номер) помещения, машино-места на поэтажном плане	139

1	2	3
4	Адрес помещения, машино-места	Приморский край, г. Владивосток, ул. Третья, д. 7, кв. 139
	Местоположение помещения, машино-места	—
	Дополнение местоположения помещения, машино-места	—
5	Назначение помещения	жилое, квартира
6	Вид (виды) разрешенного использования помещения	—
7	Площадь помещения, машино-места (Р), м ²	64,5
8	Наименование помещения	—

№ п/п	Наименование характеристики	Значение характеристики
1	2	3
1	Кадастровый номер либо ранее присвоенный государственный учетный номер помещения, машино-места (кадастровый, инвентарный или условный номер)	—
	Кадастровый номер исходного объекта недвижимости (объектов недвижимости)	—
2	Номер, тип этажа (этажей), на котором (которых) расположено помещение, машино-место	Этаж 18
3	Обозначение (номер) помещения, машино-места на поэтажном плане	140
4	Адрес помещения, машино-места	Приморский край, г. Владивосток, ул. Третья, д. 7, кв. 140
	Местоположение помещения, машино-места	—
	Дополнение местоположения помещения, машино-места	—
5	Назначение помещения	жилое, квартира
6	Вид (виды) разрешенного использования помещения	—
7	Площадь помещения, машино-места (Р), м ²	64,3
8	Наименование помещения	—

№ п/п	Наименование характеристики	Значение характеристики
1	2	3
1	Кадастровый номер либо ранее присвоенный государственный учетный номер помещения, машино-места (кадастровый, инвентарный или условный номер)	—
	Кадастровый номер исходного объекта недвижимости (объектов недвижимости)	—
2	Номер, тип этажа (этажей), на котором (которых) расположено помещение, машино-место	Этаж 18
3	Обозначение (номер) помещения, машино-места на поэтажном плане	141
4	Адрес помещения, машино-места	Приморский край, г. Владивосток, ул. Третья, д. 7, кв. 141
	Местоположение помещения, машино-места	—
	Дополнение местоположения помещения, машино-места	—
5	Назначение помещения	жилое, квартира
6	Вид (виды) разрешенного использования помещения	—
7	Площадь помещения, машино-места (Р), м ²	84,1
8	Наименование помещения	—

№ п/п	Наименование характеристики	Значение характеристики
1	2	3
1	Кадастровый номер либо ранее присвоенный государственный учетный номер помещения, машино-места (кадастровый, инвентарный или условный номер)	—
	Кадастровый номер исходного объекта недвижимости (объектов недвижимости)	—
2	Номер, тип этажа (этажей), на котором (которых) расположено помещение, машино-место	Этаж 19
3	Обозначение (номер) помещения, машино-места на поэтажном плане	142
4	Адрес помещения, машино-места	Приморский край, г. Владивосток, ул. Третья, д. 7, кв. 142
	Местоположение помещения, машино-места	—
	Дополнение местоположения помещения, машино-места	—
5	Назначение помещения	жилое, квартира
6	Вид (виды) разрешенного использования помещения	—
7	Площадь помещения, машино-места (Р), м ²	68,0
8	Наименование помещения	—
№ п/п	Наименование характеристики	Значение характеристики
1	2	3
1	Кадастровый номер либо ранее присвоенный государственный учетный номер помещения, машино-места (кадастровый, инвентарный или условный номер)	—
	Кадастровый номер исходного объекта недвижимости (объектов недвижимости)	—
2	Номер, тип этажа (этажей), на котором (которых) расположено помещение, машино-место	Этаж 19
3	Обозначение (номер) помещения, машино-места на поэтажном плане	143
4	Адрес помещения, машино-места	Приморский край, г. Владивосток, ул. Третья, д. 7, кв. 143
	Местоположение помещения, машино-места	—
	Дополнение местоположения помещения, машино-места	—
5	Назначение помещения	жилое, квартира
6	Вид (виды) разрешенного использования помещения	—
7	Площадь помещения, машино-места (Р), м ²	49,0
8	Наименование помещения	—
№ п/п	Наименование характеристики	Значение характеристики
1	2	3
1	Кадастровый номер либо ранее присвоенный государственный учетный номер помещения, машино-места (кадастровый, инвентарный или условный номер)	—
	Кадастровый номер исходного объекта недвижимости (объектов недвижимости)	—
2	Номер, тип этажа (этажей), на котором (которых) расположено помещение, машино-место	Этаж 19
3	Обозначение (номер) помещения, машино-места на	144

1	2	3
	поэтажном плане	
4	Адрес помещения, машино-места	Приморский край, г. Владивосток, ул. Третья, д. 7, кв. 144
	Местоположение помещения, машино-места	—
	Дополнение местоположения помещения, машино-места	—
5	Назначение помещения	жилое, квартира
6	Вид (виды) разрешенного использования помещения	—
7	Площадь помещения, машино-места (Р), м ²	51,2
8	Наименование помещения	—

№ п/п	Наименование характеристики	Значение характеристики
1	2	3
1	Кадастровый номер либо ранее присвоенный государственный учетный номер помещения, машино-места (кадастровый, инвентарный или условный номер)	—
	Кадастровый номер исходного объекта недвижимости (объектов недвижимости)	—
2	Номер, тип этажа (этажей), на котором (которых) расположено помещение, машино-место	Этаж 19
3	Обозначение (номер) помещения, машино-места на поэтажном плане	145
4	Адрес помещения, машино-места	Приморский край, г. Владивосток, ул. Третья, д. 7, кв. 145
	Местоположение помещения, машино-места	—
	Дополнение местоположения помещения, машино-места	—
5	Назначение помещения	жилое, квартира
6	Вид (виды) разрешенного использования помещения	—
7	Площадь помещения, машино-места (Р), м ²	86,7
8	Наименование помещения	—

№ п/п	Наименование характеристики	Значение характеристики
1	2	3
1	Кадастровый номер либо ранее присвоенный государственный учетный номер помещения, машино-места (кадастровый, инвентарный или условный номер)	—
	Кадастровый номер исходного объекта недвижимости (объектов недвижимости)	—
2	Номер, тип этажа (этажей), на котором (которых) расположено помещение, машино-место	Этаж 19
3	Обозначение (номер) помещения, машино-места на поэтажном плане	146
4	Адрес помещения, машино-места	Приморский край, г. Владивосток, ул. Третья, д. 7, кв. 146
	Местоположение помещения, машино-места	—
	Дополнение местоположения помещения, машино-места	—
5	Назначение помещения	жилое, квартира
6	Вид (виды) разрешенного использования помещения	—
7	Площадь помещения, машино-места (Р), м ²	37,4

1	2	3
8	Наименование помещения	—
№ п/п	Наименование характеристики	Значение характеристики
1	2	3
1	Кадастровый номер либо ранее присвоенный государственный учетный номер помещения, машино-места (кадастровый, инвентарный или условный номер)	—
	Кадастровый номер исходного объекта недвижимости (объектов недвижимости)	—
2	Номер, тип этажа (этажей), на котором (которых) расположено помещение, машино-место	Этаж 19
3	Обозначение (номер) помещения, машино-места на поэтажном плане	147
4	Адрес помещения, машино-места	Приморский край, г. Владивосток, ул. Третья, д. 7, кв. 147
	Местоположение помещения, машино-места	—
	Дополнение местоположения помещения, машино-места	—
5	Назначение помещения	жилое, квартира
6	Вид (виды) разрешенного использования помещения	—
7	Площадь помещения, машино-места (Р), м ²	64,6
8	Наименование помещения	—
№ п/п	Наименование характеристики	Значение характеристики
1	2	3
1	Кадастровый номер либо ранее присвоенный государственный учетный номер помещения, машино-места (кадастровый, инвентарный или условный номер)	—
	Кадастровый номер исходного объекта недвижимости (объектов недвижимости)	—
2	Номер, тип этажа (этажей), на котором (которых) расположено помещение, машино-место	Этаж 19
3	Обозначение (номер) помещения, машино-места на поэтажном плане	148
4	Адрес помещения, машино-места	Приморский край, г. Владивосток, ул. Третья, д. 7, кв. 148
	Местоположение помещения, машино-места	—
	Дополнение местоположения помещения, машино-места	—
5	Назначение помещения	жилое, квартира
6	Вид (виды) разрешенного использования помещения	—
7	Площадь помещения, машино-места (Р), м ²	64,4
8	Наименование помещения	—
№ п/п	Наименование характеристики	Значение характеристики
1	2	3
1	Кадастровый номер либо ранее присвоенный государственный учетный номер помещения, машино-места (кадастровый, инвентарный или условный номер)	—
	Кадастровый номер исходного объекта недвижимости (объектов недвижимости)	—
2	Номер, тип этажа (этажей), на котором (которых)	Этаж 19

1	2	3
	расположено помещение, машино-место	
3	Обозначение (номер) помещения, машино-места на поэтажном плане	149
4	Адрес помещения, машино-места	Приморский край, г. Владивосток, ул. Третья, д. 7, кв. 149
	Местоположение помещения, машино-места	—
	Дополнение местоположения помещения, машино-места	—
5	Назначение помещения	жилое, квартира
6	Вид (виды) разрешенного использования помещения	—
7	Площадь помещения, машино-места (Р), м ²	84,1
8	Наименование помещения	—

№ п/п	Наименование характеристики	Значение характеристики
1	2	3
1	Кадастровый номер либо ранее присвоенный государственный учетный номер помещения, машино-места (кадастровый, инвентарный или условный номер)	—
	Кадастровый номер исходного объекта недвижимости (объектов недвижимости)	—
2	Номер, тип этажа (этажей), на котором (которых) расположено помещение, машино-место	Этаж 20
3	Обозначение (номер) помещения, машино-места на поэтажном плане	150
4	Адрес помещения, машино-места	Приморский край, г. Владивосток, ул. Третья, д. 7, кв. 150
	Местоположение помещения, машино-места	—
	Дополнение местоположения помещения, машино-места	—
5	Назначение помещения	жилое, квартира
6	Вид (виды) разрешенного использования помещения	—
7	Площадь помещения, машино-места (Р), м ²	67,9
8	Наименование помещения	—

№ п/п	Наименование характеристики	Значение характеристики
1	2	3
1	Кадастровый номер либо ранее присвоенный государственный учетный номер помещения, машино-места (кадастровый, инвентарный или условный номер)	—
	Кадастровый номер исходного объекта недвижимости (объектов недвижимости)	—
2	Номер, тип этажа (этажей), на котором (которых) расположено помещение, машино-место	Этаж 20
3	Обозначение (номер) помещения, машино-места на поэтажном плане	151
4	Адрес помещения, машино-места	Приморский край, г. Владивосток, ул. Третья, д. 7, кв. 151
	Местоположение помещения, машино-места	—
	Дополнение местоположения помещения, машино-места	—
5	Назначение помещения	жилое, квартира

1	2	3
6	Вид (виды) разрешенного использования помещения	—
7	Площадь помещения, машино-места (Р), м ²	49,1
8	Наименование помещения	—

№ п/п	Наименование характеристики	Значение характеристики
1	2	3
1	Кадастровый номер либо ранее присвоенный государственный учетный номер помещения, машино-места (кадастровый, инвентарный или условный номер)	—
	Кадастровый номер исходного объекта недвижимости (объектов недвижимости)	—
2	Номер, тип этажа (этажей), на котором (которых) расположено помещение, машино-место	Этаж 20
3	Обозначение (номер) помещения, машино-места на поэтажном плане	152
4	Адрес помещения, машино-места	Приморский край, г. Владивосток, ул. Третья, д. 7, кв. 152
	Местоположение помещения, машино-места	—
	Дополнение местоположения помещения, машино-места	—
5	Назначение помещения	жилое, квартира
6	Вид (виды) разрешенного использования помещения	—
7	Площадь помещения, машино-места (Р), м ²	51,1
8	Наименование помещения	—

№ п/п	Наименование характеристики	Значение характеристики
1	2	3
1	Кадастровый номер либо ранее присвоенный государственный учетный номер помещения, машино-места (кадастровый, инвентарный или условный номер)	—
	Кадастровый номер исходного объекта недвижимости (объектов недвижимости)	—
2	Номер, тип этажа (этажей), на котором (которых) расположено помещение, машино-место	Этаж 20
3	Обозначение (номер) помещения, машино-места на поэтажном плане	153
4	Адрес помещения, машино-места	Приморский край, г. Владивосток, ул. Третья, д. 7, кв. 153
	Местоположение помещения, машино-места	—
	Дополнение местоположения помещения, машино-места	—
5	Назначение помещения	жилое, квартира
6	Вид (виды) разрешенного использования помещения	—
7	Площадь помещения, машино-места (Р), м ²	86,7
8	Наименование помещения	—

№ п/п	Наименование характеристики	Значение характеристики
1	2	3
1	Кадастровый номер либо ранее присвоенный государственный учетный номер помещения, машино-места (кадастровый, инвентарный или условный номер)	—

1	2	3
	Кадастровый номер исходного объекта недвижимости (объектов недвижимости)	—
2	Номер, тип этажа (этажей), на котором (которых) расположено помещение, машино-место	Этаж 20
3	Обозначение (номер) помещения, машино-места на поэтажном плане	154
4	Адрес помещения, машино-места	Приморский край, г. Владивосток, ул. Третья, д. 7, кв. 154
	Местоположение помещения, машино-места	—
	Дополнение местоположения помещения, машино-места	—
5	Назначение помещения	жилое, квартира
6	Вид (виды) разрешенного использования помещения	—
7	Площадь помещения, машино-места (Р), м ²	37,5
8	Наименование помещения	—

№ п/п	Наименование характеристики	Значение характеристики
1	2	3
1	Кадастровый номер либо ранее присвоенный государственный учетный номер помещения, машино-места (кадастровый, инвентарный или условный номер)	—
	Кадастровый номер исходного объекта недвижимости (объектов недвижимости)	—
2	Номер, тип этажа (этажей), на котором (которых) расположено помещение, машино-место	Этаж 20
3	Обозначение (номер) помещения, машино-места на поэтажном плане	155
4	Адрес помещения, машино-места	Приморский край, г. Владивосток, ул. Третья, д. 7, кв. 155
	Местоположение помещения, машино-места	—
	Дополнение местоположения помещения, машино-места	—
5	Назначение помещения	жилое, квартира
6	Вид (виды) разрешенного использования помещения	—
7	Площадь помещения, машино-места (Р), м ²	64,5
8	Наименование помещения	—

№ п/п	Наименование характеристики	Значение характеристики
1	2	3
1	Кадастровый номер либо ранее присвоенный государственный учетный номер помещения, машино-места (кадастровый, инвентарный или условный номер)	—
	Кадастровый номер исходного объекта недвижимости (объектов недвижимости)	—
2	Номер, тип этажа (этажей), на котором (которых) расположено помещение, машино-место	Этаж 20
3	Обозначение (номер) помещения, машино-места на поэтажном плане	156
4	Адрес помещения, машино-места	Приморский край, г. Владивосток, ул. Третья, д. 7, кв. 156
	Местоположение помещения, машино-места	—

1	2	3
	Дополнение местоположения помещения, машино-места	—
5	Назначение помещения	жилое, квартира
6	Вид (виды) разрешенного использования помещения	—
7	Площадь помещения, машино-места (Р), м ²	64,3
8	Наименование помещения	—
№ п/п	Наименование характеристики	Значение характеристики
1	2	3
1	Кадастровый номер либо ранее присвоенный государственный учетный номер помещения, машино-места (кадастровый, инвентарный или условный номер)	—
	Кадастровый номер исходного объекта недвижимости (объектов недвижимости)	—
2	Номер, тип этажа (этажей), на котором (которых) расположено помещение, машино-место	Этаж 20
3	Обозначение (номер) помещения, машино-места на поэтажном плане	157
4	Адрес помещения, машино-места	Приморский край, г. Владивосток, ул. Третья, д. 7, кв. 157
	Местоположение помещения, машино-места	—
	Дополнение местоположения помещения, машино-места	—
5	Назначение помещения	жилое, квартира
6	Вид (виды) разрешенного использования помещения	—
7	Площадь помещения, машино-места (Р), м ²	84,1
8	Наименование помещения	—
№ п/п	Наименование характеристики	Значение характеристики
1	2	3
1	Кадастровый номер либо ранее присвоенный государственный учетный номер помещения, машино-места (кадастровый, инвентарный или условный номер)	—
	Кадастровый номер исходного объекта недвижимости (объектов недвижимости)	—
2	Номер, тип этажа (этажей), на котором (которых) расположено помещение, машино-место	Этаж 21
3	Обозначение (номер) помещения, машино-места на поэтажном плане	158
4	Адрес помещения, машино-места	Приморский край, г. Владивосток, ул. Третья, д. 7, кв. 158
	Местоположение помещения, машино-места	—
	Дополнение местоположения помещения, машино-места	—
5	Назначение помещения	жилое, квартира
6	Вид (виды) разрешенного использования помещения	—
7	Площадь помещения, машино-места (Р), м ²	68,1
8	Наименование помещения	—
№ п/п	Наименование характеристики	Значение характеристики
1	2	3

1	2	3
1	Кадастровый номер либо ранее присвоенный государственный учетный номер помещения, машино-места (кадастровый, инвентарный или условный номер)	—
	Кадастровый номер исходного объекта недвижимости (объектов недвижимости)	—
2	Номер, тип этажа (этажей), на котором (которых) расположено помещение, машино-место	Этаж 21
3	Обозначение (номер) помещения, машино-места на поэтажном плане	159
4	Адрес помещения, машино-места	Приморский край, г. Владивосток, ул. Третья, д. 7, кв. 159
	Местоположение помещения, машино-места	—
	Дополнение местоположения помещения, машино-места	—
5	Назначение помещения	жилое, квартира
6	Вид (виды) разрешенного использования помещения	—
7	Площадь помещения, машино-места (Р), м ²	49,0
8	Наименование помещения	—

№ п/п	Наименование характеристики	Значение характеристики
1	2	3
1	Кадастровый номер либо ранее присвоенный государственный учетный номер помещения, машино-места (кадастровый, инвентарный или условный номер)	—
	Кадастровый номер исходного объекта недвижимости (объектов недвижимости)	—
2	Номер, тип этажа (этажей), на котором (которых) расположено помещение, машино-место	Этаж 21
3	Обозначение (номер) помещения, машино-места на поэтажном плане	160
4	Адрес помещения, машино-места	Приморский край, г. Владивосток, ул. Третья, д. 7, кв. 160
	Местоположение помещения, машино-места	—
	Дополнение местоположения помещения, машино-места	—
5	Назначение помещения	жилое, квартира
6	Вид (виды) разрешенного использования помещения	—
7	Площадь помещения, машино-места (Р), м ²	51,2
8	Наименование помещения	—

№ п/п	Наименование характеристики	Значение характеристики
1	2	3
1	Кадастровый номер либо ранее присвоенный государственный учетный номер помещения, машино-места (кадастровый, инвентарный или условный номер)	—
	Кадастровый номер исходного объекта недвижимости (объектов недвижимости)	—
2	Номер, тип этажа (этажей), на котором (которых) расположено помещение, машино-место	Этаж 21
3	Обозначение (номер) помещения, машино-места на поэтажном плане	161

1	2	3
4	Адрес помещения, машино-места	Приморский край, г. Владивосток, ул. Третья, д. 7, кв. 161
	Местоположение помещения, машино-места	—
	Дополнение местоположения помещения, машино-места	—
5	Назначение помещения	жилое, квартира
6	Вид (виды) разрешенного использования помещения	—
7	Площадь помещения, машино-места (Р), м ²	86,7
8	Наименование помещения	—

№ п/п	Наименование характеристики	Значение характеристики
1	2	3
1	Кадастровый номер либо ранее присвоенный государственный учетный номер помещения, машино-места (кадастровый, инвентарный или условный номер)	—
	Кадастровый номер исходного объекта недвижимости (объектов недвижимости)	—
2	Номер, тип этажа (этажей), на котором (которых) расположено помещение, машино-место	Этаж 21
3	Обозначение (номер) помещения, машино-места на поэтажном плане	162
4	Адрес помещения, машино-места	Приморский край, г. Владивосток, ул. Третья, д. 7, кв. 162
	Местоположение помещения, машино-места	—
	Дополнение местоположения помещения, машино-места	—
5	Назначение помещения	жилое, квартира
6	Вид (виды) разрешенного использования помещения	—
7	Площадь помещения, машино-места (Р), м ²	37,4
8	Наименование помещения	—

№ п/п	Наименование характеристики	Значение характеристики
1	2	3
1	Кадастровый номер либо ранее присвоенный государственный учетный номер помещения, машино-места (кадастровый, инвентарный или условный номер)	—
	Кадастровый номер исходного объекта недвижимости (объектов недвижимости)	—
2	Номер, тип этажа (этажей), на котором (которых) расположено помещение, машино-место	Этаж 21
3	Обозначение (номер) помещения, машино-места на поэтажном плане	163
4	Адрес помещения, машино-места	Приморский край, г. Владивосток, ул. Третья, д. 7, кв. 163
	Местоположение помещения, машино-места	—
	Дополнение местоположения помещения, машино-места	—
5	Назначение помещения	жилое, квартира
6	Вид (виды) разрешенного использования помещения	—
7	Площадь помещения, машино-места (Р), м ²	64,5
8	Наименование помещения	—

№ п/п	Наименование характеристики	Значение характеристики
1	2	3
1	Кадастровый номер либо ранее присвоенный государственный учетный номер помещения, машино-места (кадастровый, инвентарный или условный номер)	—
	Кадастровый номер исходного объекта недвижимости (объектов недвижимости)	—
2	Номер, тип этажа (этажей), на котором (которых) расположено помещение, машино-место	Этаж 21
3	Обозначение (номер) помещения, машино-места на поэтажном плане	164
4	Адрес помещения, машино-места	Приморский край, г. Владивосток, ул. Третья, д. 7, кв. 164
	Местоположение помещения, машино-места	—
	Дополнение местоположения помещения, машино-места	—
5	Назначение помещения	жилое, квартира
6	Вид (виды) разрешенного использования помещения	—
7	Площадь помещения, машино-места (Р), м ²	64,3
8	Наименование помещения	—

№ п/п	Наименование характеристики	Значение характеристики
1	2	3
1	Кадастровый номер либо ранее присвоенный государственный учетный номер помещения, машино-места (кадастровый, инвентарный или условный номер)	—
	Кадастровый номер исходного объекта недвижимости (объектов недвижимости)	—
2	Номер, тип этажа (этажей), на котором (которых) расположено помещение, машино-место	Этаж 21
3	Обозначение (номер) помещения, машино-места на поэтажном плане	165
4	Адрес помещения, машино-места	Приморский край, г. Владивосток, ул. Третья, д. 7, кв. 165
	Местоположение помещения, машино-места	—
	Дополнение местоположения помещения, машино-места	—
5	Назначение помещения	жилое, квартира
6	Вид (виды) разрешенного использования помещения	—
7	Площадь помещения, машино-места (Р), м ²	84,1
8	Наименование помещения	—

№ п/п	Наименование характеристики	Значение характеристики
1	2	3
1	Кадастровый номер либо ранее присвоенный государственный учетный номер помещения, машино-места (кадастровый, инвентарный или условный номер)	—
	Кадастровый номер исходного объекта недвижимости (объектов недвижимости)	—
2	Номер, тип этажа (этажей), на котором (которых) расположено помещение, машино-место	Этаж 22
3	Обозначение (номер) помещения, машино-места на	166

1	2	3
	поэтажном плане	
4	Адрес помещения, машино-места	Приморский край, г. Владивосток, ул. Третья, д. 7, кв. 166
	Местоположение помещения, машино-места	—
	Дополнение местоположения помещения, машино-места	—
5	Назначение помещения	жилое, квартира
6	Вид (виды) разрешенного использования помещения	—
7	Площадь помещения, машино-места (Р), м ²	68,1
8	Наименование помещения	—

№ п/п	Наименование характеристики	Значение характеристики
1	2	3
1	Кадастровый номер либо ранее присвоенный государственный учетный номер помещения, машино-места (кадастровый, инвентарный или условный номер)	—
	Кадастровый номер исходного объекта недвижимости (объектов недвижимости)	—
2	Номер, тип этажа (этажей), на котором (которых) расположено помещение, машино-место	Этаж 22
3	Обозначение (номер) помещения, машино-места на поэтажном плане	167
4	Адрес помещения, машино-места	Приморский край, г. Владивосток, ул. Третья, д. 7, кв. 167
	Местоположение помещения, машино-места	—
	Дополнение местоположения помещения, машино-места	—
5	Назначение помещения	жилое, квартира
6	Вид (виды) разрешенного использования помещения	—
7	Площадь помещения, машино-места (Р), м ²	49,0
8	Наименование помещения	—

№ п/п	Наименование характеристики	Значение характеристики
1	2	3
1	Кадастровый номер либо ранее присвоенный государственный учетный номер помещения, машино-места (кадастровый, инвентарный или условный номер)	—
	Кадастровый номер исходного объекта недвижимости (объектов недвижимости)	—
2	Номер, тип этажа (этажей), на котором (которых) расположено помещение, машино-место	Этаж 22
3	Обозначение (номер) помещения, машино-места на поэтажном плане	168
4	Адрес помещения, машино-места	Приморский край, г. Владивосток, ул. Третья, д. 7, кв. 168
	Местоположение помещения, машино-места	—
	Дополнение местоположения помещения, машино-места	—
5	Назначение помещения	жилое, квартира
6	Вид (виды) разрешенного использования помещения	—
7	Площадь помещения, машино-места (Р), м ²	51,0

1	2	3
8	Наименование помещения	—
№ п/п	Наименование характеристики	Значение характеристики
1	2	3
1	Кадастровый номер либо ранее присвоенный государственный учетный номер помещения, машино-места (кадастровый, инвентарный или условный номер)	—
	Кадастровый номер исходного объекта недвижимости (объектов недвижимости)	—
2	Номер, тип этажа (этажей), на котором (которых) расположено помещение, машино-место	Этаж 22
3	Обозначение (номер) помещения, машино-места на поэтажном плане	169
4	Адрес помещения, машино-места	Приморский край, г. Владивосток, ул. Третья, д. 7, кв. 169
	Местоположение помещения, машино-места	—
	Дополнение местоположения помещения, машино-места	—
5	Назначение помещения	жилое, квартира
6	Вид (виды) разрешенного использования помещения	—
7	Площадь помещения, машино-места (Р), м ²	86,9
8	Наименование помещения	—
№ п/п	Наименование характеристики	Значение характеристики
1	2	3
1	Кадастровый номер либо ранее присвоенный государственный учетный номер помещения, машино-места (кадастровый, инвентарный или условный номер)	—
	Кадастровый номер исходного объекта недвижимости (объектов недвижимости)	—
2	Номер, тип этажа (этажей), на котором (которых) расположено помещение, машино-место	Этаж 22
3	Обозначение (номер) помещения, машино-места на поэтажном плане	170
4	Адрес помещения, машино-места	Приморский край, г. Владивосток, ул. Третья, д. 7, кв. 170
	Местоположение помещения, машино-места	—
	Дополнение местоположения помещения, машино-места	—
5	Назначение помещения	жилое, квартира
6	Вид (виды) разрешенного использования помещения	—
7	Площадь помещения, машино-места (Р), м ²	37,5
8	Наименование помещения	—
№ п/п	Наименование характеристики	Значение характеристики
1	2	3
1	Кадастровый номер либо ранее присвоенный государственный учетный номер помещения, машино-места (кадастровый, инвентарный или условный номер)	—
	Кадастровый номер исходного объекта недвижимости (объектов недвижимости)	—
2	Номер, тип этажа (этажей), на котором (которых)	Этаж 22

1	2	3
	расположено помещение, машино-место	
3	Обозначение (номер) помещения, машино-места на поэтажном плане	171
4	Адрес помещения, машино-места	Приморский край, г. Владивосток, ул. Третья, д. 7, кв. 171
	Местоположение помещения, машино-места	—
	Дополнение местоположения помещения, машино-места	—
5	Назначение помещения	жилое, квартира
6	Вид (виды) разрешенного использования помещения	—
7	Площадь помещения, машино-места (Р), м ²	64,6
8	Наименование помещения	—

№ п/п	Наименование характеристики	Значение характеристики
1	2	3
1	Кадастровый номер либо ранее присвоенный государственный учетный номер помещения, машино-места (кадастровый, инвентарный или условный номер)	—
	Кадастровый номер исходного объекта недвижимости (объектов недвижимости)	—
2	Номер, тип этажа (этажей), на котором (которых) расположено помещение, машино-место	Этаж 22
3	Обозначение (номер) помещения, машино-места на поэтажном плане	172
4	Адрес помещения, машино-места	Приморский край, г. Владивосток, ул. Третья, д. 7, кв. 172
	Местоположение помещения, машино-места	—
	Дополнение местоположения помещения, машино-места	—
5	Назначение помещения	жилое, квартира
6	Вид (виды) разрешенного использования помещения	—
7	Площадь помещения, машино-места (Р), м ²	64,4
8	Наименование помещения	—

№ п/п	Наименование характеристики	Значение характеристики
1	2	3
1	Кадастровый номер либо ранее присвоенный государственный учетный номер помещения, машино-места (кадастровый, инвентарный или условный номер)	—
	Кадастровый номер исходного объекта недвижимости (объектов недвижимости)	—
2	Номер, тип этажа (этажей), на котором (которых) расположено помещение, машино-место	Этаж 22
3	Обозначение (номер) помещения, машино-места на поэтажном плане	173
4	Адрес помещения, машино-места	Приморский край, г. Владивосток, ул. Третья, д. 7, кв. 173
	Местоположение помещения, машино-места	—
	Дополнение местоположения помещения, машино-места	—
5	Назначение помещения	жилое, квартира

1	2	3
6	Вид (виды) разрешенного использования помещения	—
7	Площадь помещения, машино-места (Р), м ²	84,0
8	Наименование помещения	—
№ п/п	Наименование характеристики	Значение характеристики
1	2	3
1	Кадастровый номер либо ранее присвоенный государственный учетный номер помещения, машино-места (кадастровый, инвентарный или условный номер)	—
	Кадастровый номер исходного объекта недвижимости (объектов недвижимости)	—
2	Номер, тип этажа (этажей), на котором (которых) расположено помещение, машино-место	Этаж 23
3	Обозначение (номер) помещения, машино-места на поэтажном плане	174
4	Адрес помещения, машино-места	Приморский край, г. Владивосток, ул. Третья, д. 7, кв. 174
	Местоположение помещения, машино-места	—
	Дополнение местоположения помещения, машино-места	—
5	Назначение помещения	жилое, квартира
6	Вид (виды) разрешенного использования помещения	—
7	Площадь помещения, машино-места (Р), м ²	67,9
8	Наименование помещения	—
№ п/п	Наименование характеристики	Значение характеристики
1	2	3
1	Кадастровый номер либо ранее присвоенный государственный учетный номер помещения, машино-места (кадастровый, инвентарный или условный номер)	—
	Кадастровый номер исходного объекта недвижимости (объектов недвижимости)	—
2	Номер, тип этажа (этажей), на котором (которых) расположено помещение, машино-место	Этаж 23
3	Обозначение (номер) помещения, машино-места на поэтажном плане	175
4	Адрес помещения, машино-места	Приморский край, г. Владивосток, ул. Третья, д. 7, кв. 175
	Местоположение помещения, машино-места	—
	Дополнение местоположения помещения, машино-места	—
5	Назначение помещения	жилое, квартира
6	Вид (виды) разрешенного использования помещения	—
7	Площадь помещения, машино-места (Р), м ²	49,1
8	Наименование помещения	—
№ п/п	Наименование характеристики	Значение характеристики
1	2	3
1	Кадастровый номер либо ранее присвоенный государственный учетный номер помещения, машино-места (кадастровый, инвентарный или условный номер)	—

1	2	3
	Кадастровый номер исходного объекта недвижимости (объектов недвижимости)	—
2	Номер, тип этажа (этажей), на котором (которых) расположено помещение, машино-место	Этаж 23
3	Обозначение (номер) помещения, машино-места на поэтажном плане	176
4	Адрес помещения, машино-места	Приморский край, г. Владивосток, ул. Третья, д. 7, кв. 176
	Местоположение помещения, машино-места	—
	Дополнение местоположения помещения, машино-места	—
5	Назначение помещения	жилое, квартира
6	Вид (виды) разрешенного использования помещения	—
7	Площадь помещения, машино-места (Р), м ²	51,2
8	Наименование помещения	—

№ п/п	Наименование характеристики	Значение характеристики
1	2	3
1	Кадастровый номер либо ранее присвоенный государственный учетный номер помещения, машино-места (кадастровый, инвентарный или условный номер)	—
	Кадастровый номер исходного объекта недвижимости (объектов недвижимости)	—
2	Номер, тип этажа (этажей), на котором (которых) расположено помещение, машино-место	Этаж 23
3	Обозначение (номер) помещения, машино-места на поэтажном плане	177
4	Адрес помещения, машино-места	Приморский край, г. Владивосток, ул. Третья, д. 7, кв. 177
	Местоположение помещения, машино-места	—
	Дополнение местоположения помещения, машино-места	—
5	Назначение помещения	жилое, квартира
6	Вид (виды) разрешенного использования помещения	—
7	Площадь помещения, машино-места (Р), м ²	86,9
8	Наименование помещения	—

№ п/п	Наименование характеристики	Значение характеристики
1	2	3
1	Кадастровый номер либо ранее присвоенный государственный учетный номер помещения, машино-места (кадастровый, инвентарный или условный номер)	—
	Кадастровый номер исходного объекта недвижимости (объектов недвижимости)	—
2	Номер, тип этажа (этажей), на котором (которых) расположено помещение, машино-место	Этаж 23
3	Обозначение (номер) помещения, машино-места на поэтажном плане	178
4	Адрес помещения, машино-места	Приморский край, г. Владивосток, ул. Третья, д. 7, кв. 178
	Местоположение помещения, машино-места	—

1	2	3
	Дополнение местоположения помещения, машино-места	—
5	Назначение помещения	жилое, квартира
6	Вид (виды) разрешенного использования помещения	—
7	Площадь помещения, машино-места (Р), м ²	37,4
8	Наименование помещения	—
№ п/п	Наименование характеристики	Значение характеристики
1	2	3
1	Кадастровый номер либо ранее присвоенный государственный учетный номер помещения, машино-места (кадастровый, инвентарный или условный номер)	—
	Кадастровый номер исходного объекта недвижимости (объектов недвижимости)	—
2	Номер, тип этажа (этажей), на котором (которых) расположено помещение, машино-место	Этаж 23
3	Обозначение (номер) помещения, машино-места на поэтажном плане	179
4	Адрес помещения, машино-места	Приморский край, г. Владивосток, ул. Третья, д. 7, кв. 179
	Местоположение помещения, машино-места	—
	Дополнение местоположения помещения, машино-места	—
5	Назначение помещения	жилое, квартира
6	Вид (виды) разрешенного использования помещения	—
7	Площадь помещения, машино-места (Р), м ²	64,5
8	Наименование помещения	—
№ п/п	Наименование характеристики	Значение характеристики
1	2	3
1	Кадастровый номер либо ранее присвоенный государственный учетный номер помещения, машино-места (кадастровый, инвентарный или условный номер)	—
	Кадастровый номер исходного объекта недвижимости (объектов недвижимости)	—
2	Номер, тип этажа (этажей), на котором (которых) расположено помещение, машино-место	Этаж 23
3	Обозначение (номер) помещения, машино-места на поэтажном плане	180
4	Адрес помещения, машино-места	Приморский край, г. Владивосток, ул. Третья, д. 7, кв. 180
	Местоположение помещения, машино-места	—
	Дополнение местоположения помещения, машино-места	—
5	Назначение помещения	жилое, квартира
6	Вид (виды) разрешенного использования помещения	—
7	Площадь помещения, машино-места (Р), м ²	64,5
8	Наименование помещения	—
№ п/п	Наименование характеристики	Значение характеристики
1	2	3

1	2	3
1	Кадастровый номер либо ранее присвоенный государственный учетный номер помещения, машино-места (кадастровый, инвентарный или условный номер)	—
	Кадастровый номер исходного объекта недвижимости (объектов недвижимости)	—
2	Номер, тип этажа (этажей), на котором (которых) расположено помещение, машино-место	Этаж 23
3	Обозначение (номер) помещения, машино-места на поэтажном плане	181
4	Адрес помещения, машино-места	Приморский край, г. Владивосток, ул. Третья, д. 7, кв. 181
	Местоположение помещения, машино-места	—
	Дополнение местоположения помещения, машино-места	—
5	Назначение помещения	жилое, квартира
6	Вид (виды) разрешенного использования помещения	—
7	Площадь помещения, машино-места (Р), м ²	84,0
8	Наименование помещения	—

№ п/п	Наименование характеристики	Значение характеристики
1	2	3
1	Кадастровый номер либо ранее присвоенный государственный учетный номер помещения, машино-места (кадастровый, инвентарный или условный номер)	—
	Кадастровый номер исходного объекта недвижимости (объектов недвижимости)	—
2	Номер, тип этажа (этажей), на котором (которых) расположено помещение, машино-место	Этаж 24
3	Обозначение (номер) помещения, машино-места на поэтажном плане	182
4	Адрес помещения, машино-места	Приморский край, г. Владивосток, ул. Третья, д. 7, кв. 182
	Местоположение помещения, машино-места	—
	Дополнение местоположения помещения, машино-места	—
5	Назначение помещения	жилое, квартира
6	Вид (виды) разрешенного использования помещения	—
7	Площадь помещения, машино-места (Р), м ²	68,0
8	Наименование помещения	—

№ п/п	Наименование характеристики	Значение характеристики
1	2	3
1	Кадастровый номер либо ранее присвоенный государственный учетный номер помещения, машино-места (кадастровый, инвентарный или условный номер)	—
	Кадастровый номер исходного объекта недвижимости (объектов недвижимости)	—
2	Номер, тип этажа (этажей), на котором (которых) расположено помещение, машино-место	Этаж 24
3	Обозначение (номер) помещения, машино-места на поэтажном плане	183

1	2	3
4	Адрес помещения, машино-места	Приморский край, г. Владивосток, ул. Третья, д. 7, кв. 183
	Местоположение помещения, машино-места	—
	Дополнение местоположения помещения, машино-места	—
5	Назначение помещения	жилое, квартира
6	Вид (виды) разрешенного использования помещения	—
7	Площадь помещения, машино-места (Р), м ²	49,1
8	Наименование помещения	—

№ п/п	Наименование характеристики	Значение характеристики
1	2	3
1	Кадастровый номер либо ранее присвоенный государственный учетный номер помещения, машино-места (кадастровый, инвентарный или условный номер)	—
	Кадастровый номер исходного объекта недвижимости (объектов недвижимости)	—
2	Номер, тип этажа (этажей), на котором (которых) расположено помещение, машино-место	Этаж 24
3	Обозначение (номер) помещения, машино-места на поэтажном плане	184
4	Адрес помещения, машино-места	Приморский край, г. Владивосток, ул. Третья, д. 7, кв. 184
	Местоположение помещения, машино-места	—
	Дополнение местоположения помещения, машино-места	—
5	Назначение помещения	жилое, квартира
6	Вид (виды) разрешенного использования помещения	—
7	Площадь помещения, машино-места (Р), м ²	51,2
8	Наименование помещения	—

№ п/п	Наименование характеристики	Значение характеристики
1	2	3
1	Кадастровый номер либо ранее присвоенный государственный учетный номер помещения, машино-места (кадастровый, инвентарный или условный номер)	—
	Кадастровый номер исходного объекта недвижимости (объектов недвижимости)	—
2	Номер, тип этажа (этажей), на котором (которых) расположено помещение, машино-место	Этаж 24
3	Обозначение (номер) помещения, машино-места на поэтажном плане	185
4	Адрес помещения, машино-места	Приморский край, г. Владивосток, ул. Третья, д. 7, кв. 185
	Местоположение помещения, машино-места	—
	Дополнение местоположения помещения, машино-места	—
5	Назначение помещения	жилое, квартира
6	Вид (виды) разрешенного использования помещения	—
7	Площадь помещения, машино-места (Р), м ²	86,8
8	Наименование помещения	—

№ п/п	Наименование характеристики	Значение характеристики
1	2	3
1	Кадастровый номер либо ранее присвоенный государственный учетный номер помещения, машино-места (кадастровый, инвентарный или условный номер)	—
	Кадастровый номер исходного объекта недвижимости (объектов недвижимости)	—
2	Номер, тип этажа (этажей), на котором (которых) расположено помещение, машино-место	Этаж 24
3	Обозначение (номер) помещения, машино-места на поэтажном плане	186
4	Адрес помещения, машино-места	Приморский край, г. Владивосток, ул. Третья, д. 7, кв. 186
	Местоположение помещения, машино-места	—
	Дополнение местоположения помещения, машино-места	—
5	Назначение помещения	жилое, квартира
6	Вид (виды) разрешенного использования помещения	—
7	Площадь помещения, машино-места (Р), м ²	37,4
8	Наименование помещения	—
№ п/п	Наименование характеристики	Значение характеристики
1	2	3
1	Кадастровый номер либо ранее присвоенный государственный учетный номер помещения, машино-места (кадастровый, инвентарный или условный номер)	—
	Кадастровый номер исходного объекта недвижимости (объектов недвижимости)	—
2	Номер, тип этажа (этажей), на котором (которых) расположено помещение, машино-место	Этаж 24
3	Обозначение (номер) помещения, машино-места на поэтажном плане	187
4	Адрес помещения, машино-места	Приморский край, г. Владивосток, ул. Третья, д. 7, кв. 187
	Местоположение помещения, машино-места	—
	Дополнение местоположения помещения, машино-места	—
5	Назначение помещения	жилое, квартира
6	Вид (виды) разрешенного использования помещения	—
7	Площадь помещения, машино-места (Р), м ²	64,5
8	Наименование помещения	—
№ п/п	Наименование характеристики	Значение характеристики
1	2	3
1	Кадастровый номер либо ранее присвоенный государственный учетный номер помещения, машино-места (кадастровый, инвентарный или условный номер)	—
	Кадастровый номер исходного объекта недвижимости (объектов недвижимости)	—
2	Номер, тип этажа (этажей), на котором (которых) расположено помещение, машино-место	Этаж 24
3	Обозначение (номер) помещения, машино-места на	188

1	2	3
	поэтажном плане	
4	Адрес помещения, машино-места	Приморский край, г. Владивосток, ул. Третья, д. 7, кв. 188
	Местоположение помещения, машино-места	—
	Дополнение местоположения помещения, машино-места	—
5	Назначение помещения	жилое, квартира
6	Вид (виды) разрешенного использования помещения	—
7	Площадь помещения, машино-места (Р), м ²	64,4
8	Наименование помещения	—

№ п/п	Наименование характеристики	Значение характеристики
1	2	3
1	Кадастровый номер либо ранее присвоенный государственный учетный номер помещения, машино-места (кадастровый, инвентарный или условный номер)	—
	Кадастровый номер исходного объекта недвижимости (объектов недвижимости)	—
2	Номер, тип этажа (этажей), на котором (которых) расположено помещение, машино-место	Этаж 24
3	Обозначение (номер) помещения, машино-места на поэтажном плане	189
4	Адрес помещения, машино-места	Приморский край, г. Владивосток, ул. Третья, д. 7, кв. 189
	Местоположение помещения, машино-места	—
	Дополнение местоположения помещения, машино-места	—
5	Назначение помещения	жилое, квартира
6	Вид (виды) разрешенного использования помещения	—
7	Площадь помещения, машино-места (Р), м ²	84,1
8	Наименование помещения	—

№ п/п	Наименование характеристики	Значение характеристики
1	2	3
1	Кадастровый номер либо ранее присвоенный государственный учетный номер помещения, машино-места (кадастровый, инвентарный или условный номер)	—
	Кадастровый номер исходного объекта недвижимости (объектов недвижимости)	—
2	Номер, тип этажа (этажей), на котором (которых) расположено помещение, машино-место	Этаж 1
3	Обозначение (номер) помещения, машино-места на поэтажном плане	№1
4	Адрес помещения, машино-места	—
	Местоположение помещения, машино-места	Российская Федерация, Приморский край, г.о. Владивостокский, г. Владивосток, ул. Третья, д. 7, пом. 1
	Дополнение местоположения помещения, машино-места	Российская Федерация, Приморский край, г.о. Владивостокский, г. Владивосток, ул. Третья, д. 7, пом. 1
5	Назначение помещения	нежилое
6	Вид (виды) разрешенного использования помещения	—

1	2	3
7	Площадь помещения, машино-места (Р), м ²	155,2
8	Наименование помещения	—
№ п/п	Наименование характеристики	Значение характеристики
1	2	3
1	Кадастровый номер либо ранее присвоенный государственный учетный номер помещения, машино-места (кадастровый, инвентарный или условный номер)	—
	Кадастровый номер исходного объекта недвижимости (объектов недвижимости)	—
2	Номер, тип этажа (этажей), на котором (которых) расположено помещение, машино-место	Этаж 1
3	Обозначение (номер) помещения, машино-места на поэтажном плане	№2
4	Адрес помещения, машино-места	—
	Местоположение помещения, машино-места	Российская Федерация, Приморский край, г.о. Владивостокский, г. Владивосток, ул. Третья, д. 7, пом. 2
	Дополнение местоположения помещения, машино-места	Российская Федерация, Приморский край, г.о. Владивостокский, г. Владивосток, ул. Третья, д. 7, пом. 2
5	Назначение помещения	нежилое
6	Вид (виды) разрешенного использования помещения	—
7	Площадь помещения, машино-места (Р), м ²	290,0
8	Наименование помещения	—
№ п/п	Наименование характеристики	Значение характеристики
1	2	3
1	Кадастровый номер либо ранее присвоенный государственный учетный номер помещения, машино-места (кадастровый, инвентарный или условный номер)	—
	Кадастровый номер исходного объекта недвижимости (объектов недвижимости)	—
2	Номер, тип этажа (этажей), на котором (которых) расположено помещение, машино-место	Этаж 1
3	Обозначение (номер) помещения, машино-места на поэтажном плане	№3
4	Адрес помещения, машино-места	—
	Местоположение помещения, машино-места	Российская Федерация, Приморский край, г.о. Владивостокский, г. Владивосток, ул. Третья, д. 7, пом. 3
	Дополнение местоположения помещения, машино-места	Российская Федерация, Приморский край, г.о. Владивостокский, г. Владивосток, ул. Третья, д. 7, пом. 3
5	Назначение помещения	нежилое
6	Вид (виды) разрешенного использования помещения	—
7	Площадь помещения, машино-места (Р), м ²	6,1
8	Наименование помещения	—
№ п/п	Наименование характеристики	Значение характеристики
1	2	3
1	Кадастровый номер либо ранее присвоенный государственный учетный номер помещения, машино-места (кадастровый, инвентарный или условный номер)	—

1	2	3
	Кадастровый номер исходного объекта недвижимости (объектов недвижимости)	—
2	Номер, тип этажа (этажей), на котором (которых) расположено помещение, машино-место	Этаж 1
3	Обозначение (номер) помещения, машино-места на поэтажном плане	№4
4	Адрес помещения, машино-места	—
	Местоположение помещения, машино-места	Российская Федерация, Приморский край, г.о. Владивостокский, г. Владивосток, ул. Третья, д. 7, пом. 4
	Дополнение местоположения помещения, машино-места	Российская Федерация, Приморский край, г.о. Владивостокский, г. Владивосток, ул. Третья, д. 7, пом. 4
5	Назначение помещения	нежилое
6	Вид (виды) разрешенного использования помещения	—
7	Площадь помещения, машино-места (Р), м ²	52,9
8	Наименование помещения	помещение ТСЖ

Заключение кадастрового инженера

Технический план подготовлен в связи с созданием многоквартирного дома, расположенного по адресу: Приморский край, г. Владивосток, ул. Третья, д. 7, и 193 помещений в нем, в том числе 189 жилых и 4 нежилых помещений.

Адрес объекта не совпадает с адресом земельного участка.

Наименование объекта – «Многоквартирные жилые дома с нежилыми помещениями многофункционального назначения и многоярусной парковкой по ул. Третьей в г. Владивостоке. 1-й этап строительства. Жилой дом №1»

Общая площадь здания в соответствии с Проектной документацией, выполненной ООО «АРТ-Проект» в 2017г. и Разрешением на строительство от 05.02.2018г №RU25304000-24/2018г. составляла - 17385,08 кв. м. По результатам фактических измерений, площадь здания составляет 17778,9 кв.м. Разница между фактической площадью и проектной составляет 2,3%, что является допустимой разницей в соответствии с ч.6.2 статьи 55 Градостроительного кодекса РФ. Количество этажей – 25 (в том числе подземных -1), количество квартир -189 (площадь жилых помещений– 11634,8 кв.м), количество нежилых помещений – 4 шт.(площадь нежилых помещений-504,2кв.м: в том числе Помещение №1 - 155,2кв.м; Помещение №2- 290,0 кв.м; Помещение №3-6,1кв.м; Помещение №4 (помещение ТСЖ)- 52,9кв.м), что соответствует показателям, указанным в Разрешении на строительство от 05.02.2018г №RU25304000-24/2018г. и Проектной документацией, выполненной ООО «АРТ- Проект» в 2017 г. Общая площадь жилых помещений с учетом лоджий и балконов - 12470,7 кв. м.

Приказом Министерства экономического развития РФ от 01.03.16г. №90 "Об утверждении требований к точности и методам определения координат характерных точек контура здания, сооружения или объекта незавершенного строительства на земельном участке, а также требований к определению площади здания, сооружения и помещения" (далее - Требования № 90) установлены правила определения площади здания, сооружения помещения для целей государственного кадастрового учета объектов недвижимости и государственной регистрации прав на них в соответствии с Законом № 218-ФЗ.

Площадь жилого здания для целей государственного кадастрового учета определяется с учетом положений пунктов 2; 3; 8-13 Требований №90.

Определение площади здания включено в состав Приложения и является его неотъемлемой частью.

ТЕХНИЧЕСКИЙ ПЛАН ЗДАНИЯ

ПЛАН ЭТАЖА

План на отм. -2,100

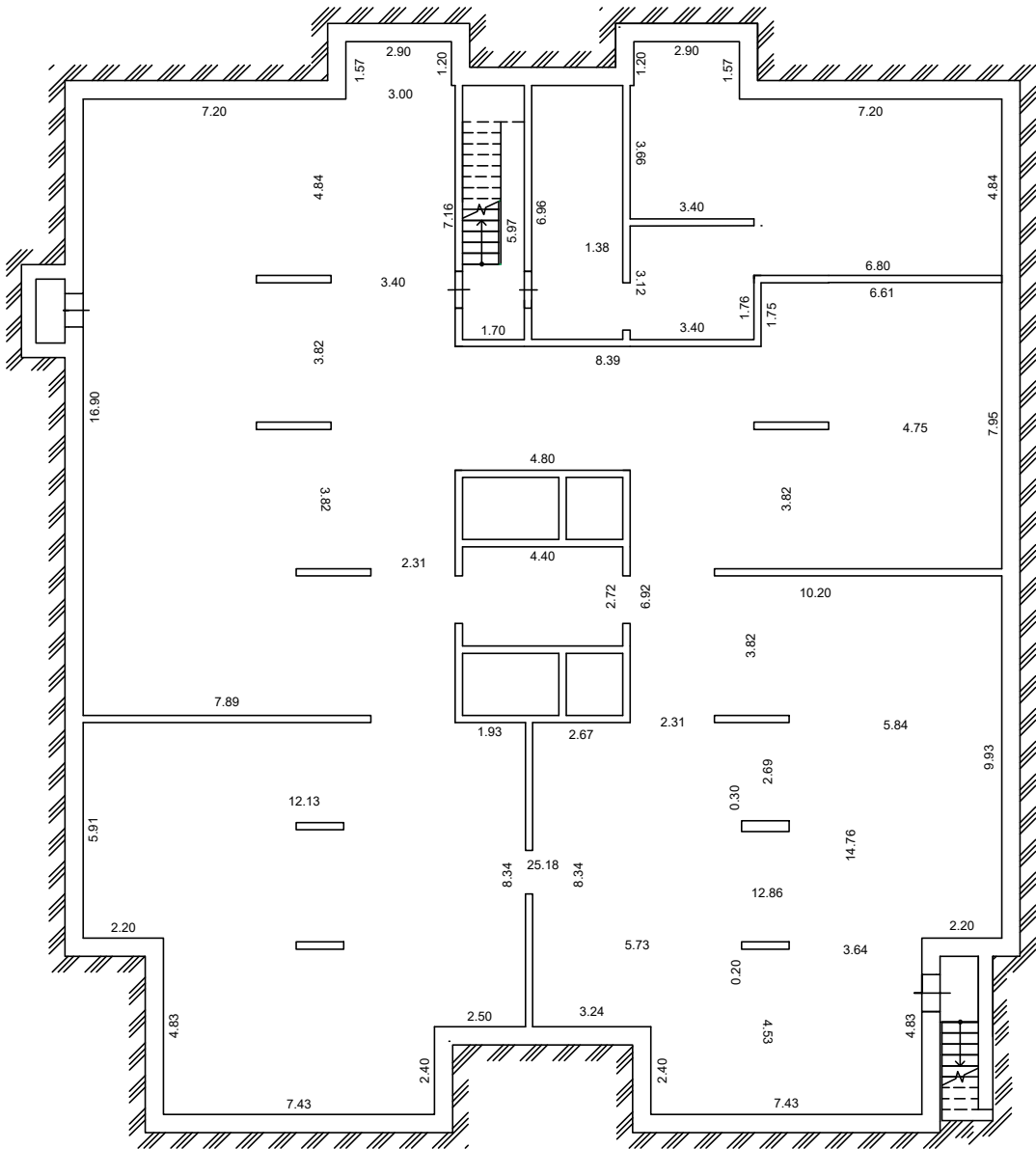

Масштаб 1:200

Условные обозначения:

Специальные условные знаки			
№ п/п	Название условного знака	Изображение	Описание изображения
1	Часть границы геометрической фигуры		сплошная линия черного цвета, толщиной 0,4 мм
	существующего помещения		пунктирная линия черного цвета, толщиной 0,2 мм
	существующей части помещения		сплошная линия красного цвета, толщиной 0,2 мм
	вновь образованного помещения		пунктирная линия красного цвета, толщиной 0,2 мм
	вновь образованной части помещения		сплошная линия черного цвета, толщиной 0,2 мм, перпендикулярные границе геометрической фигуры
2	Стена с окном и дверью		
3	Лестница		
4	Дверь остекленная (на балкон)		
5	Веранда		
6	Терраса		

ТЕХНИЧЕСКИЙ ПЛАН ЗДАНИЯ

ПЛАН ЭТАЖА

1 этаж

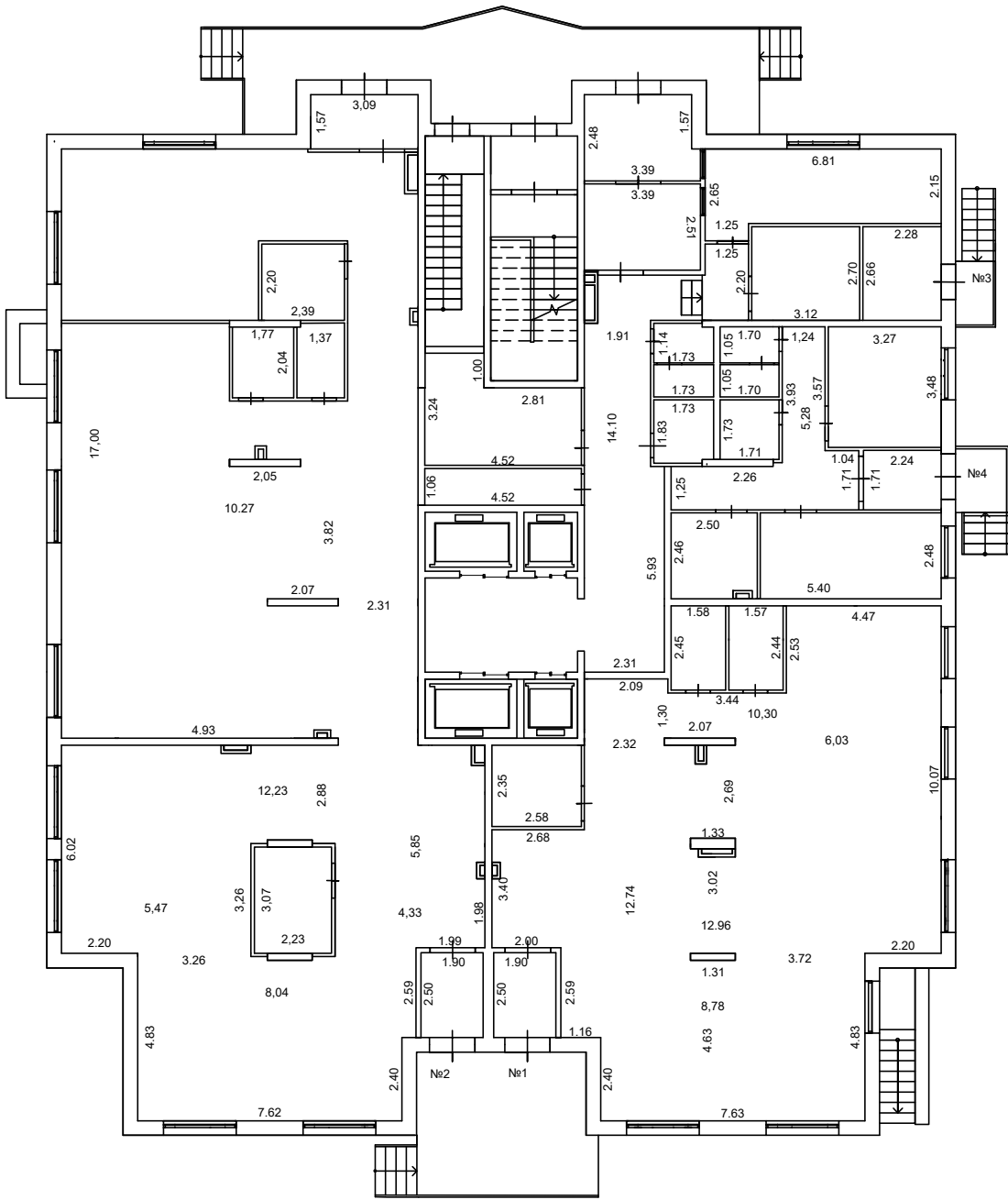

Масштаб 1:200

Условные обозначения:

Специальные условные знаки

№ п/п	Название условного знака	Изображение	Описание изображения
1	Часть границы геометрической фигуры		
	существующего помещения		сплошная линия черного цвета, толщиной 0,4 мм
	существующей части помещения		пунктирная линия черного цвета, толщиной 0,2 мм
	вновь образованного помещения		сплошная линия красного цвета, толщиной 0,2 мм
	вновь образованной части помещения		пунктирная линия красного цвета, толщиной 0,2 мм
2	Стена с окном и дверью		сплошные линии черного цвета, толщиной 0,2 мм, перпендикулярные границе геометрической фигуры
3	Лестница		
4	Дверь остекленная (на балкон)		
6	Веранда		
6	Терраса		

ТЕХНИЧЕСКИЙ ПЛАН ЗДАНИЯ

ПЛАН ЭТАЖА

2 этаж

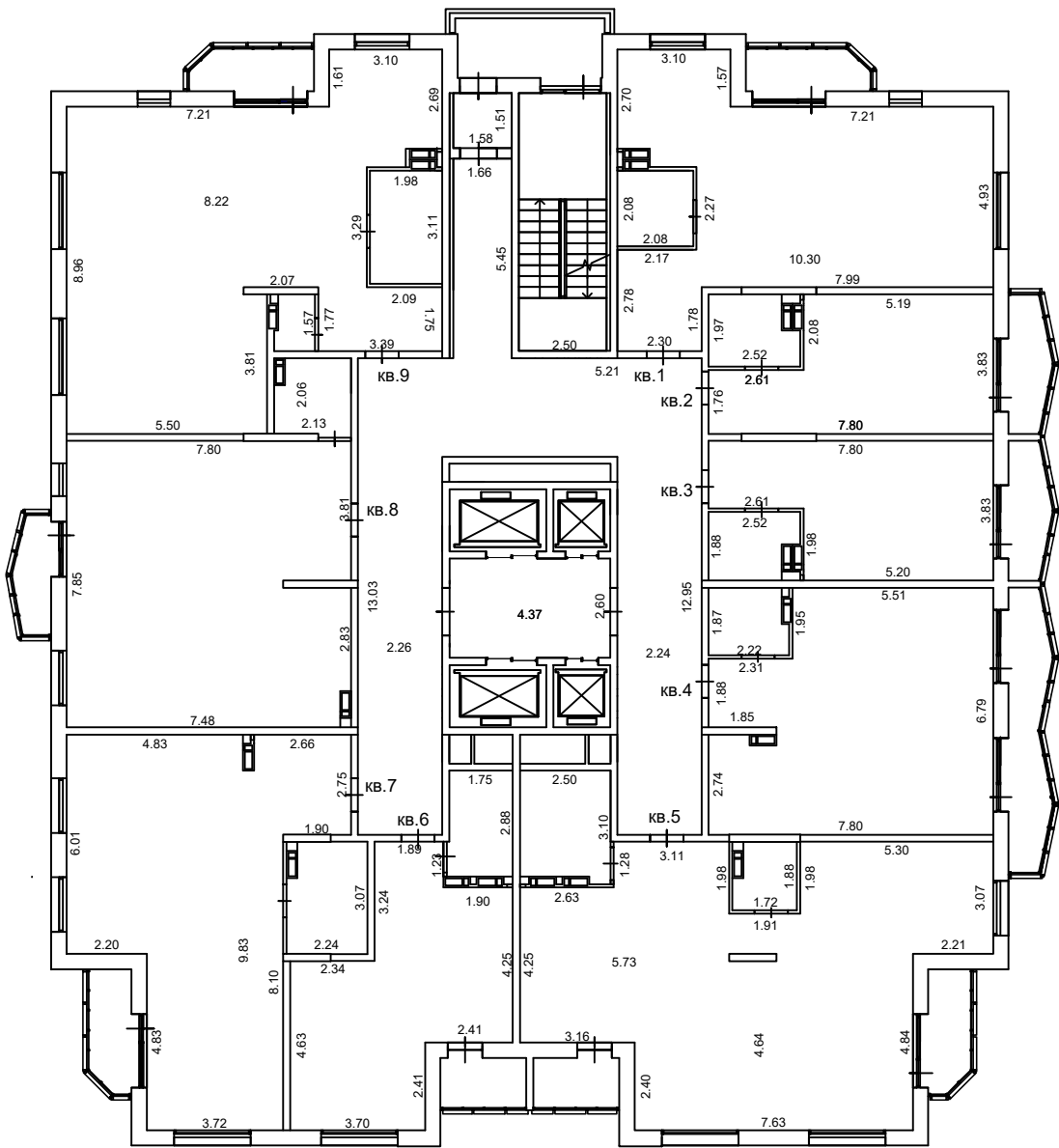

Масштаб 1:200

Условные обозначения:

Специальные условные знаки

№ п/п	Название условного знака	Изображение	Описание изображения
1	Часть границы геометрической фигуры		сплошная линия черного цвета, толщиной 0,4 мм
	существующего помещения		пунктирная линия черного цвета, толщиной 0,2 мм
	существующей части помещения		пунктирная линия черного цвета, толщиной 0,2 мм
	вновь образованного помещения		сплошная линия красного цвета, толщиной 0,2 мм
	вновь образованной части помещения		пунктирная линия красного цвета, толщиной 0,2 мм
2	Стена с окном и дверью		сплошные линии черного цвета, толщиной 0,2 мм, перпендикулярные границе геометрической фигуры
3	Лестница		
4	Дверь остекленная (на балкон)		
5	Веранда		
6	Терраса		

ТЕХНИЧЕСКИЙ ПЛАН ЗДАНИЯ

ПЛАН ЭТАЖА

3 этаж

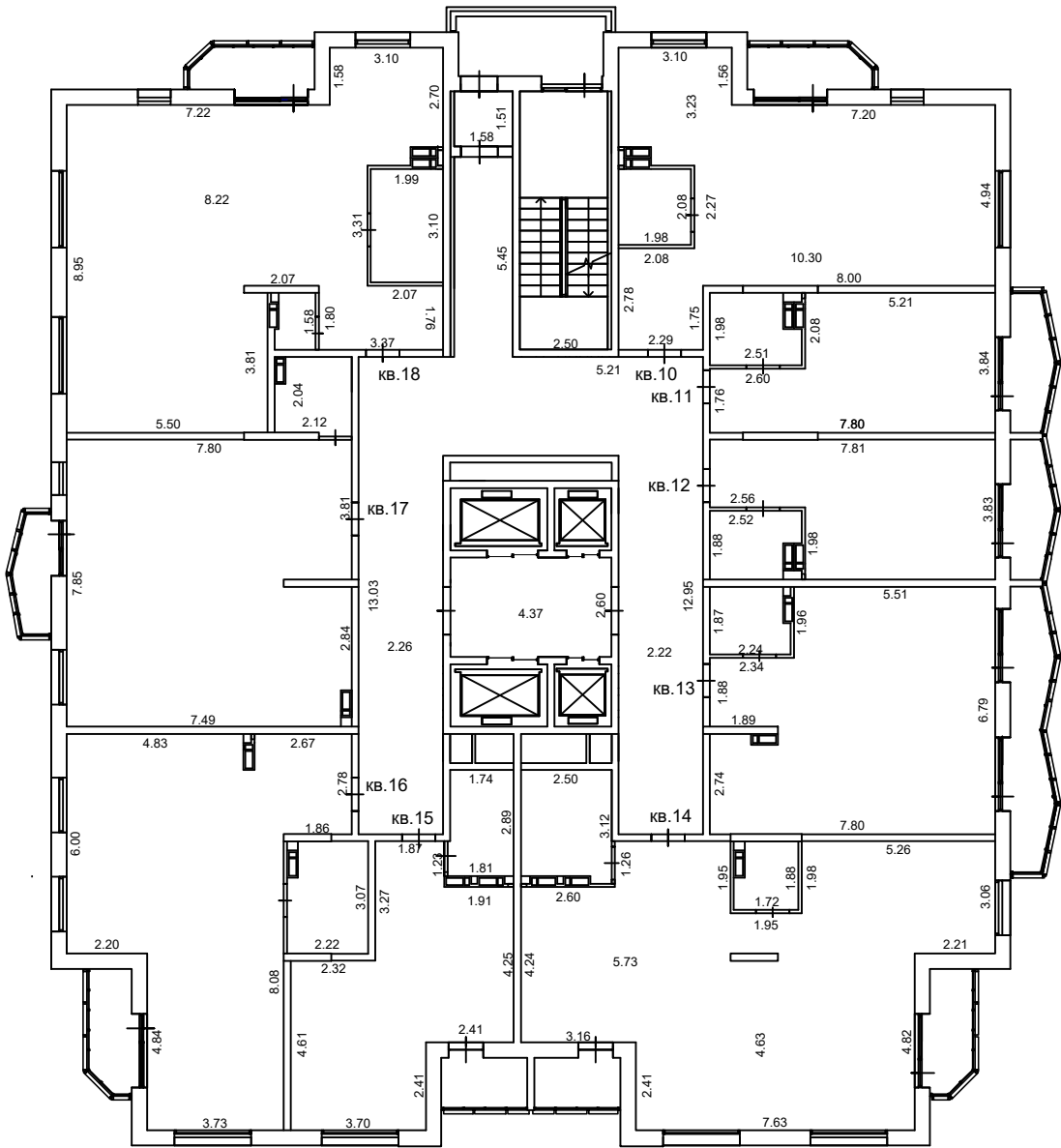

Масштаб 1:200

Условные обозначения:

Специальные условные знаки

№ п/п	Название условного знака	Изображение	Описание изображения
1	Часть границы геометрической фигуры		
	существующего помещения		сплошная линия черного цвета, толщиной 0,4 мм
	существующей части помещения		пунктирная линия черного цвета, толщиной 0,2 мм
	вновь образованного помещения		сплошная линия красного цвета, толщиной 0,2 мм
	вновь образованной части помещения		пунктирная линия красного цвета, толщиной 0,2 мм
2	Стена с окном и дверью		сплошные линии черного цвета, толщиной 0,2 мм, перпендикулярные границе геометрической фигуры
3	Лестница		
4	Дверь остекленная (на балкон)		
6	Веранда		
6	Терраса		

ТЕХНИЧЕСКИЙ ПЛАН ЗДАНИЯ

ПЛАН ЭТАЖА

4 этаж

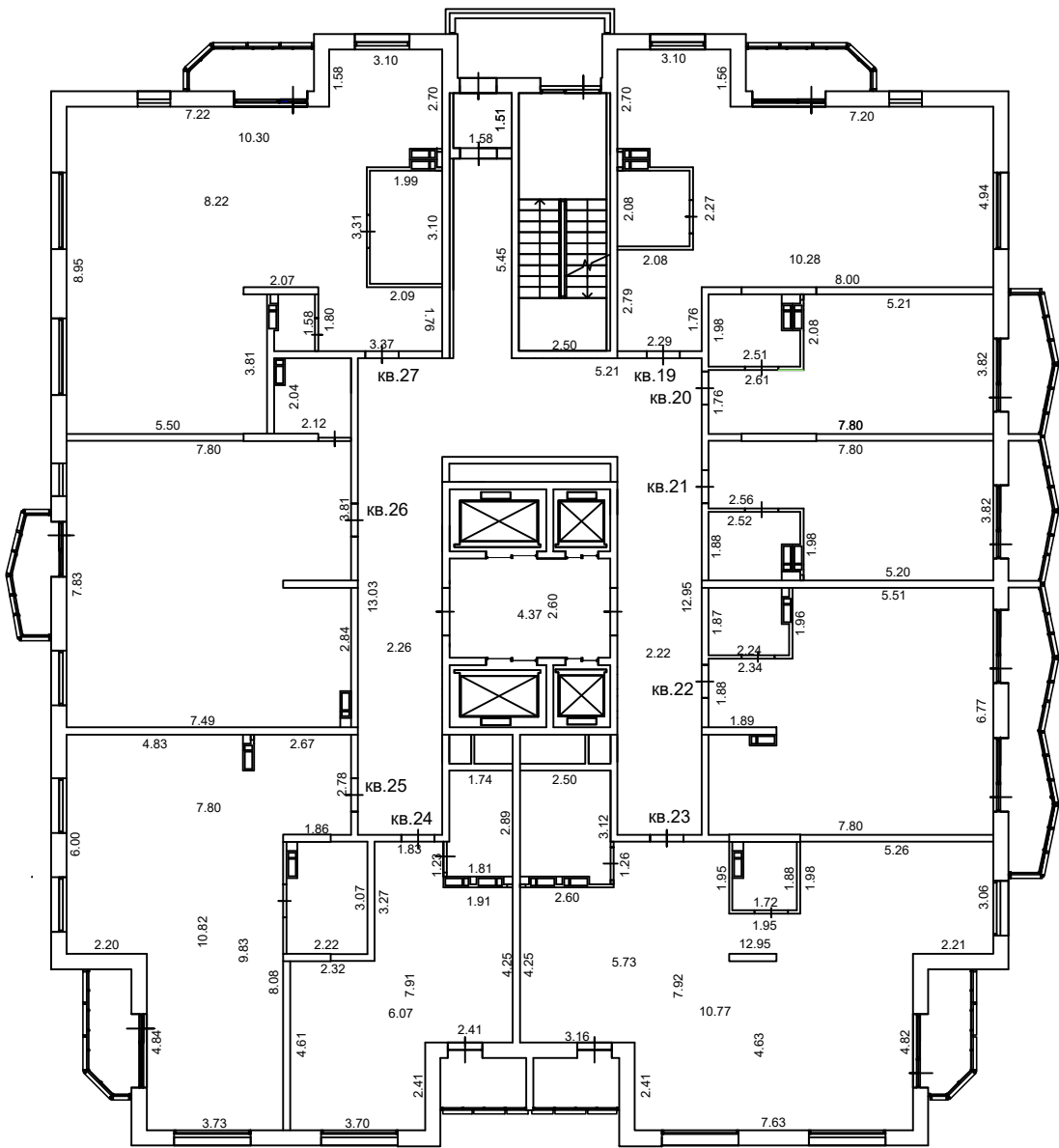

Масштаб 1:200

Условные обозначения:

Специальные условные знаки

№ п/п	Название условного знака	Изображение	Описание изображения
1	Часть границы геометрической фигуры		
	существующего помещения		сплошная линия черного цвета, толщиной 0,4 мм
	существующей части помещения		пунктирная линия черного цвета, толщиной 0,2 мм
	вновь образованного помещения		сплошная линия красного цвета, толщиной 0,2 мм
	вновь образованной части помещения		пунктирная линия красного цвета, толщиной 0,2 мм
2	Стена с окном и дверью		сплошные линии черного цвета, толщиной 0,2 мм, перпендикулярные границе геометрической фигуры
3	Лестница		
4	Дверь остекленная (на балкон)		
6	Веранда		
6	Терраса		

ТЕХНИЧЕСКИЙ ПЛАН ЗДАНИЯ

ПЛАН ЭТАЖА

5 эта

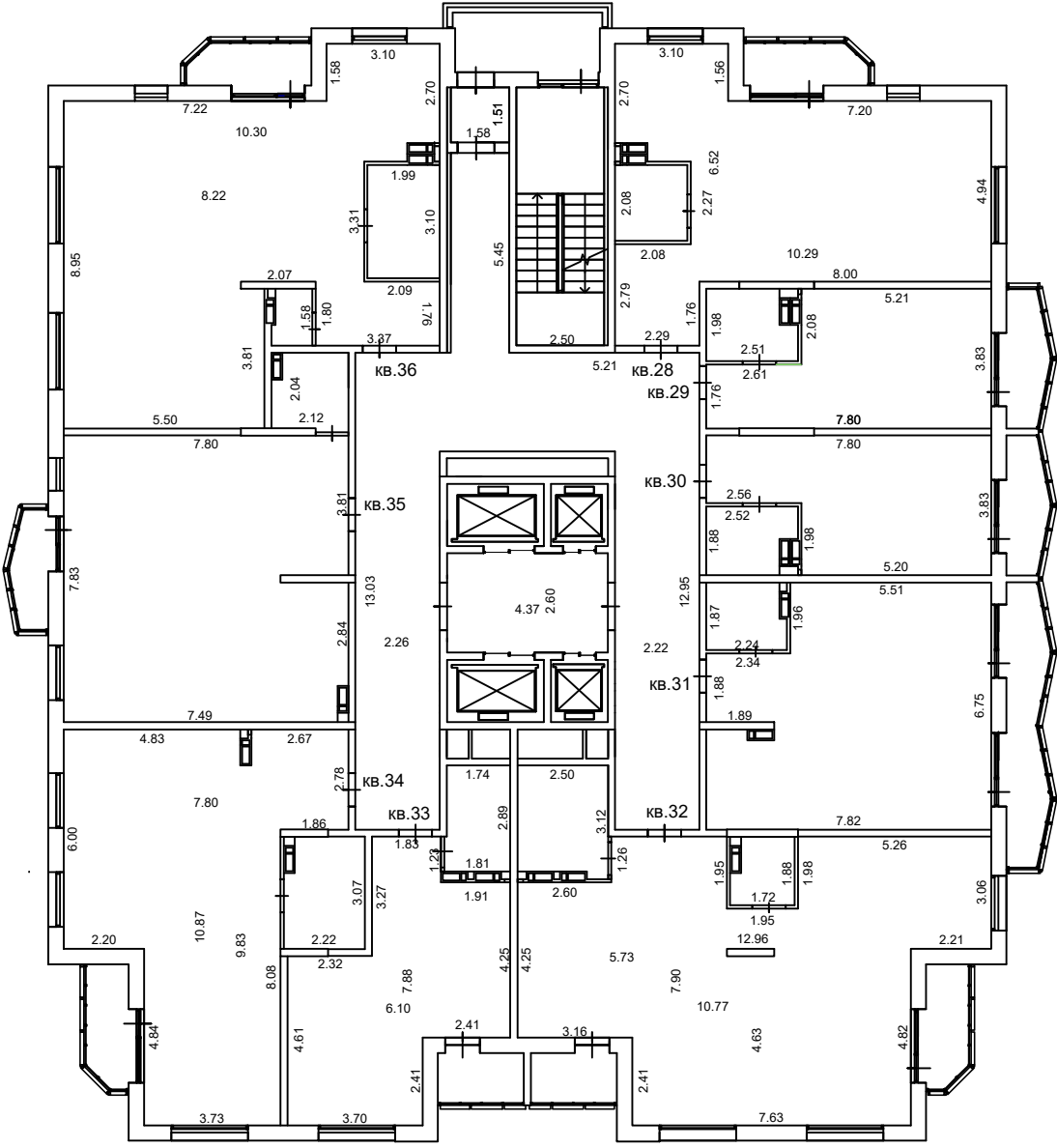

Масштаб 1:20

Условные обозначения

Специальные условные зна.

№ п/п	Название условного знака	Изображение	Описание изображения
1	Часть границы геометрической фигуры		
	существующего помещения		сплошная линия черного цвета, толщиной 0,4 мм
	существующей части помещения		пунктирная линия черного цвета, толщиной 0,2 мм
	вновь образованного помещения		сплошная линия красного цвета, толщиной 0,2 мм
	вновь образованной части помещения		пунктирная линия красного цвета, толщиной 0,2 мм
2	Стена с окном и дверью		сплошные линии черного цвета, толщиной 0,2 мм, перпендикулярные границе геометрической фигуры
3	Лестница		
4	Дверь остекленная (на балкон)		
5	Веранда		
6	Терраса		

ТЕХНИЧЕСКИЙ ПЛАН ЗДАНИЯ

ПЛАН ЭТАЖА

6 этаж

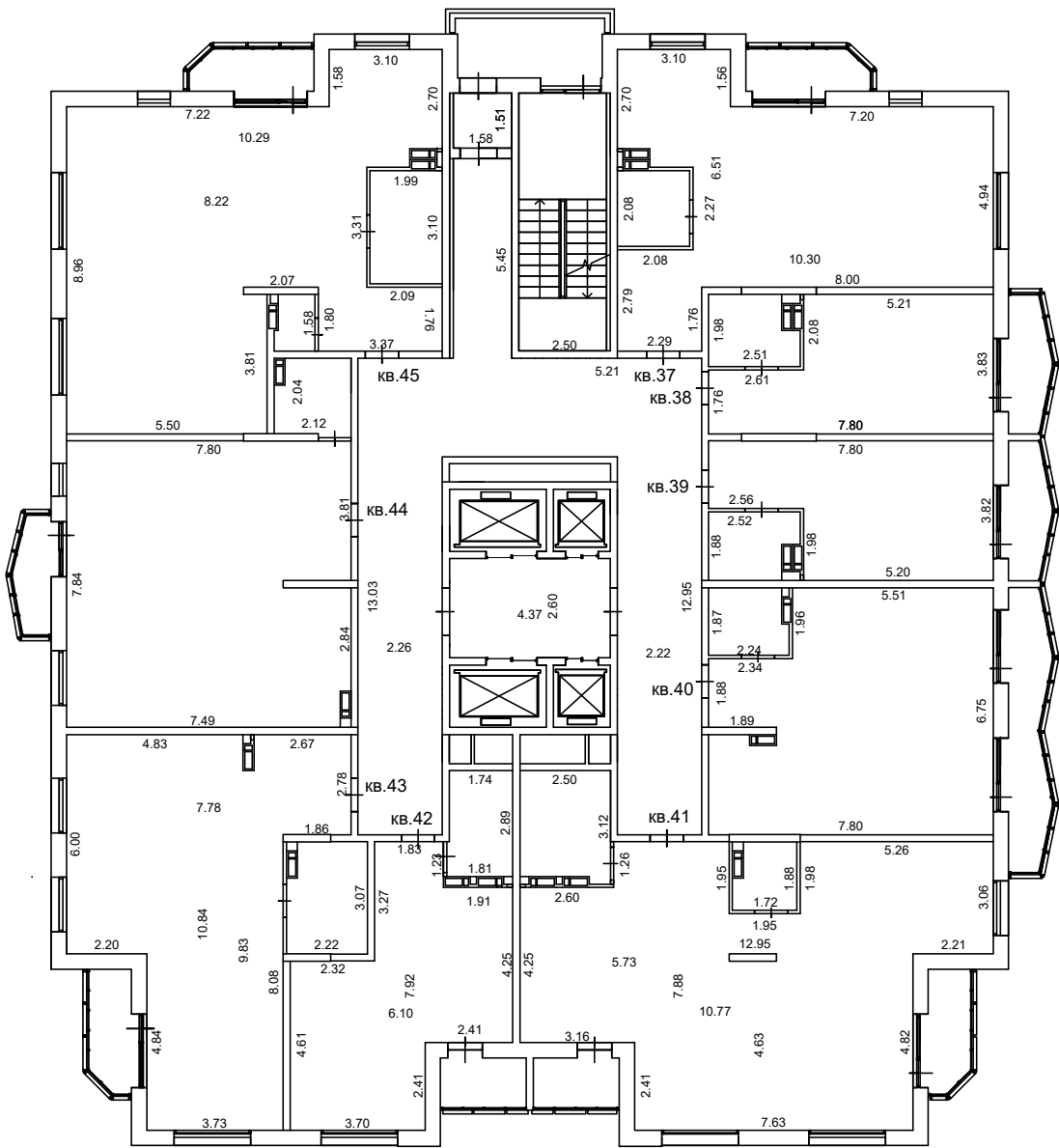

Масштаб 1:200

Условные обозначения:

Специальные условные знаки

№ п/п	Название условного знака	Изображение	Описание изображения
1	Часть границы геометрической фигуры		
	существующего помещения		сплошная линия черного цвета, толщиной 0,4 мм
	существующей части помещения		пунктирная линия черного цвета, толщиной 0,2 мм
	вновь образованного помещения		сплошная линия красного цвета, толщиной 0,2 мм
	вновь образованной части помещения		пунктирная линия красного цвета, толщиной 0,2 мм
2	Стена с окном и дверью		сплошные линии черного цвета, толщиной 0,2 мм, перпендикулярные границе геометрической фигуры
3	Лестница		
4	Дверь остекленная (на балкон)		
5	Веранда		
6	Терраса		

ТЕХНИЧЕСКИЙ ПЛАН ЗДАНИЯ

ПЛАН ЭТАЖА



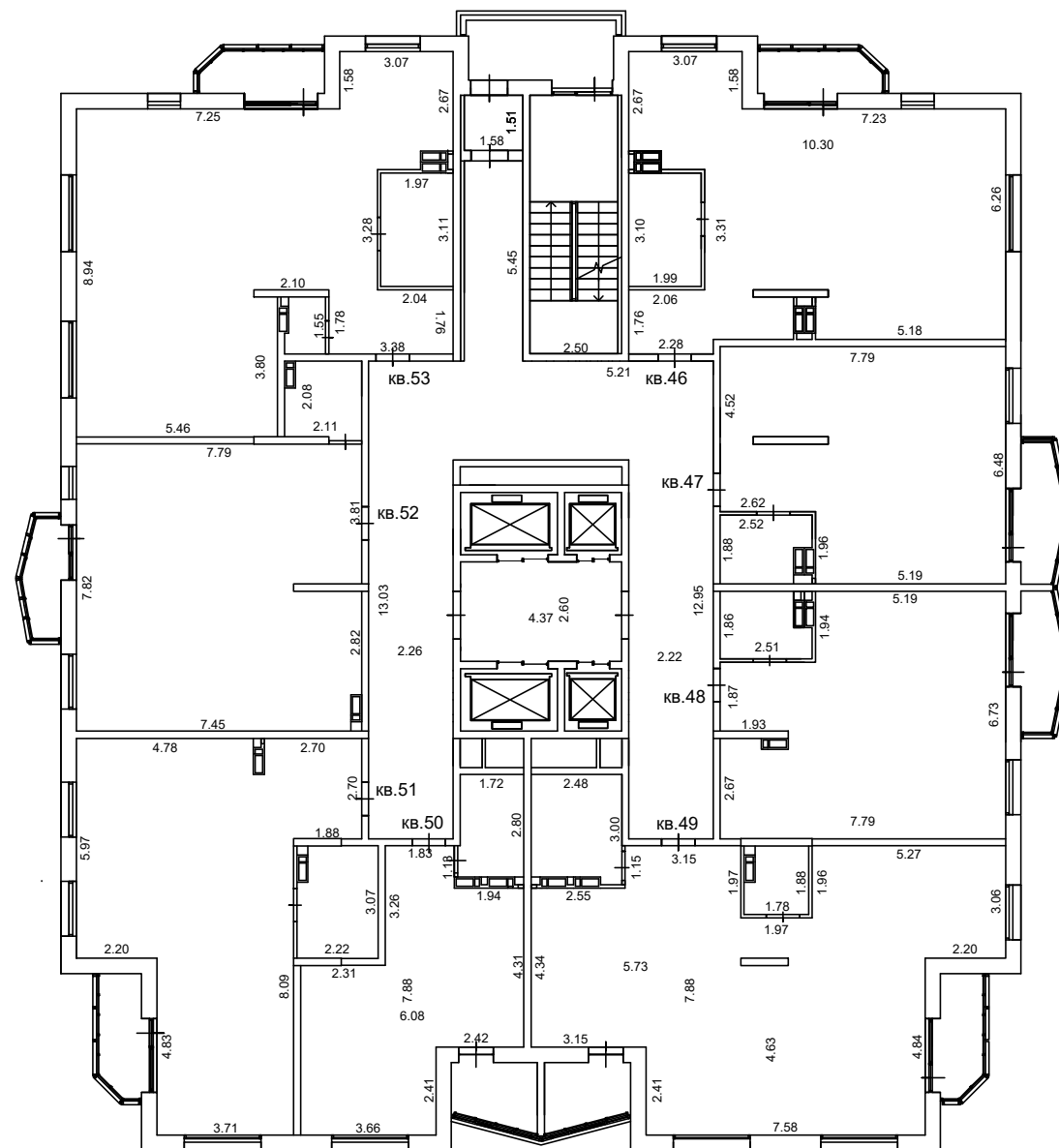





7 этаж



Масштаб 1:200

Условные обозначения:

Специальные условные знаки

№ п/п	Название условного знака	Изображение	Описание изображения
1	Часть границы геометрической фигуры		
	существующего помещения		сплошная линия черного цвета, толщиной 0,4 мм
	существующей части помещения		пунктирная линия черного цвета, толщиной 0,2 мм
	вновь образованного помещения		сплошная линия красного цвета, толщиной 0,2 мм
	вновь образованной части помещения		пунктирная линия красного цвета, толщиной 0,2 мм
2	Стена с окном и дверью		сплошные линии черного цвета, толщиной 0,2 мм, перпендикулярные границе геометрической фигуры
3	Лестница		
4	Дверь остекленная (на балкон)		
5	Веранда		
6	Терраса		

ТЕХНИЧЕСКИЙ ПЛАН ЗДАНИЯ

ПЛАН ЭТАЖА

8 этаж

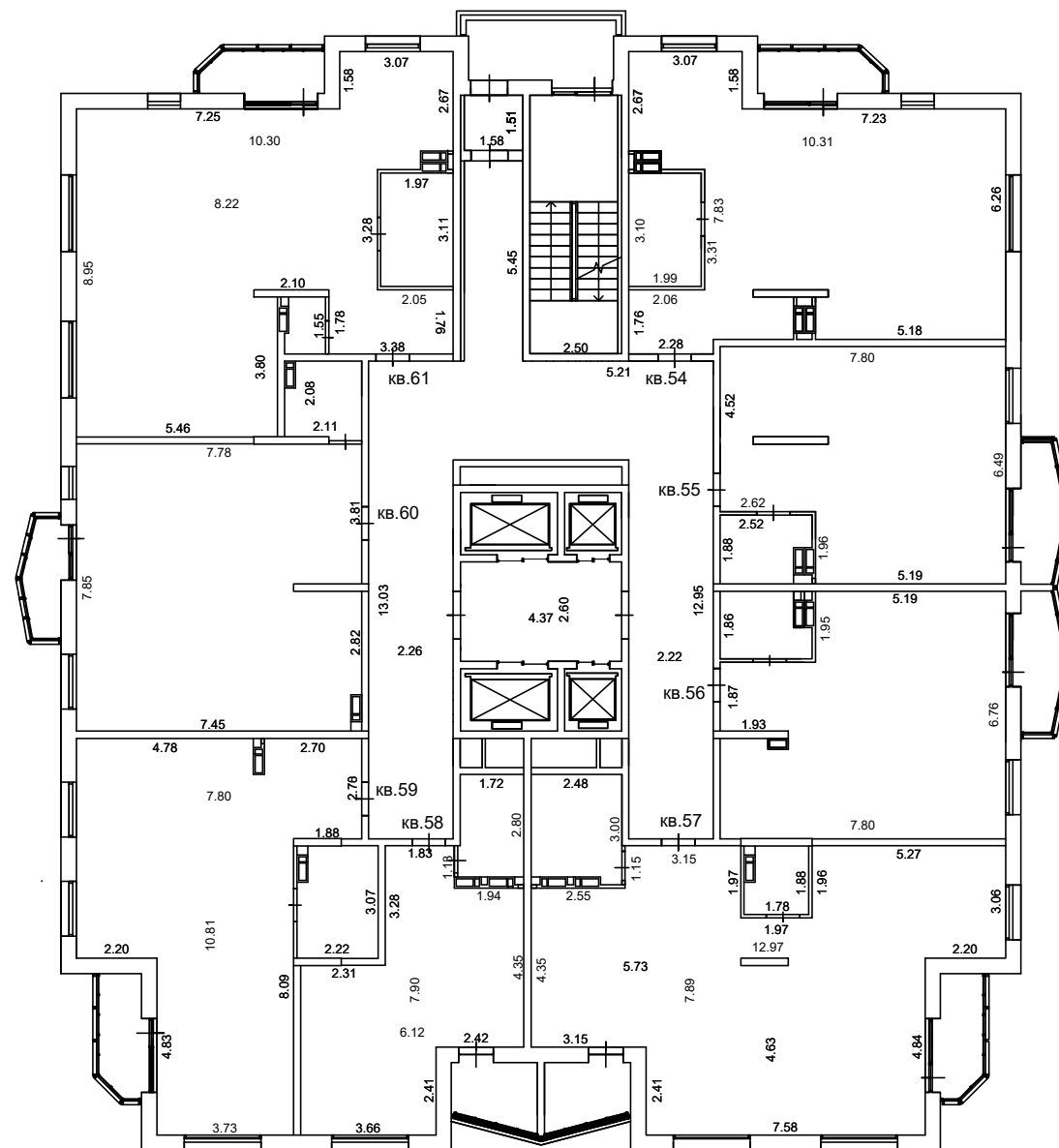

Масштаб 1:200

Условные обозначения:

Специальные условные знаки

№ п/п	Название условного знака	Изображение	Описание изображения
1	Часть границы геометрической фигуры		
	существующего помещения		сплошная линия черного цвета, толщиной 0,4 мм
	существующей части помещения		пунктирная линия черного цвета, толщиной 0,2 мм
	вновь образованного помещения		сплошная линия красного цвета, толщиной 0,2 мм
	вновь образованной части помещения		пунктирная линия красного цвета, толщиной 0,2 мм
2	Стена с окном и дверью		сплошные линии черного цвета, толщиной 0,2 мм, перпендикулярные границе геометрической фигуры
3	Лестница		
4	Дверь остекленная (на балкон)		
5	Веранда		
6	Терраса		

ТЕХНИЧЕСКИЙ ПЛАН ЗДАНИЯ

ПЛАН ЭТАЖА



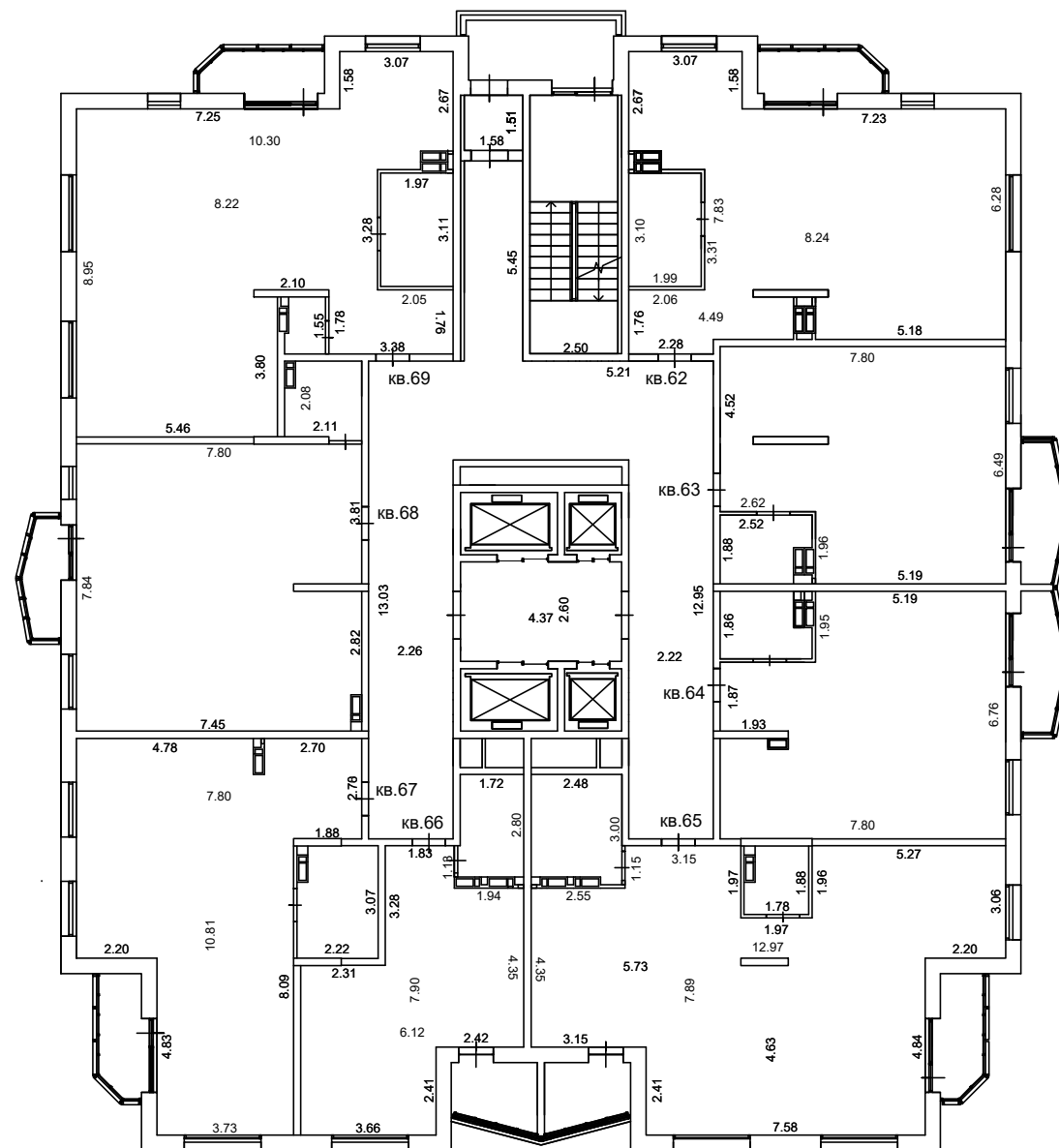





9 этаж

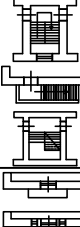

Масштаб 1:200

Условные обозначения:

Специальные условные знаки

№ п/п	Название условного знака	Изображение	Описание изображения
1	Часть границы геометрической фигуры		
	существующего помещения		сплошная линия черного цвета, толщиной 0,4 мм
	существующей части помещения		пунктирная линия черного цвета, толщиной 0,2 мм
	вновь образованного помещения		сплошная линия красного цвета, толщиной 0,2 мм
	вновь образованной части помещения		пунктирная линия красного цвета, толщиной 0,2 мм
2	Стена с окном и дверью		сплошные линии черного цвета, толщиной 0,2 мм, перпендикулярные границе геометрической фигуры
3	Лестница		
4	Дверь остекленная (на балкон)		
5	Веранда		
6	Терраса		

ТЕХНИЧЕСКИЙ ПЛАН ЗДАНИЯ

ПЛАН ЭТАЖА



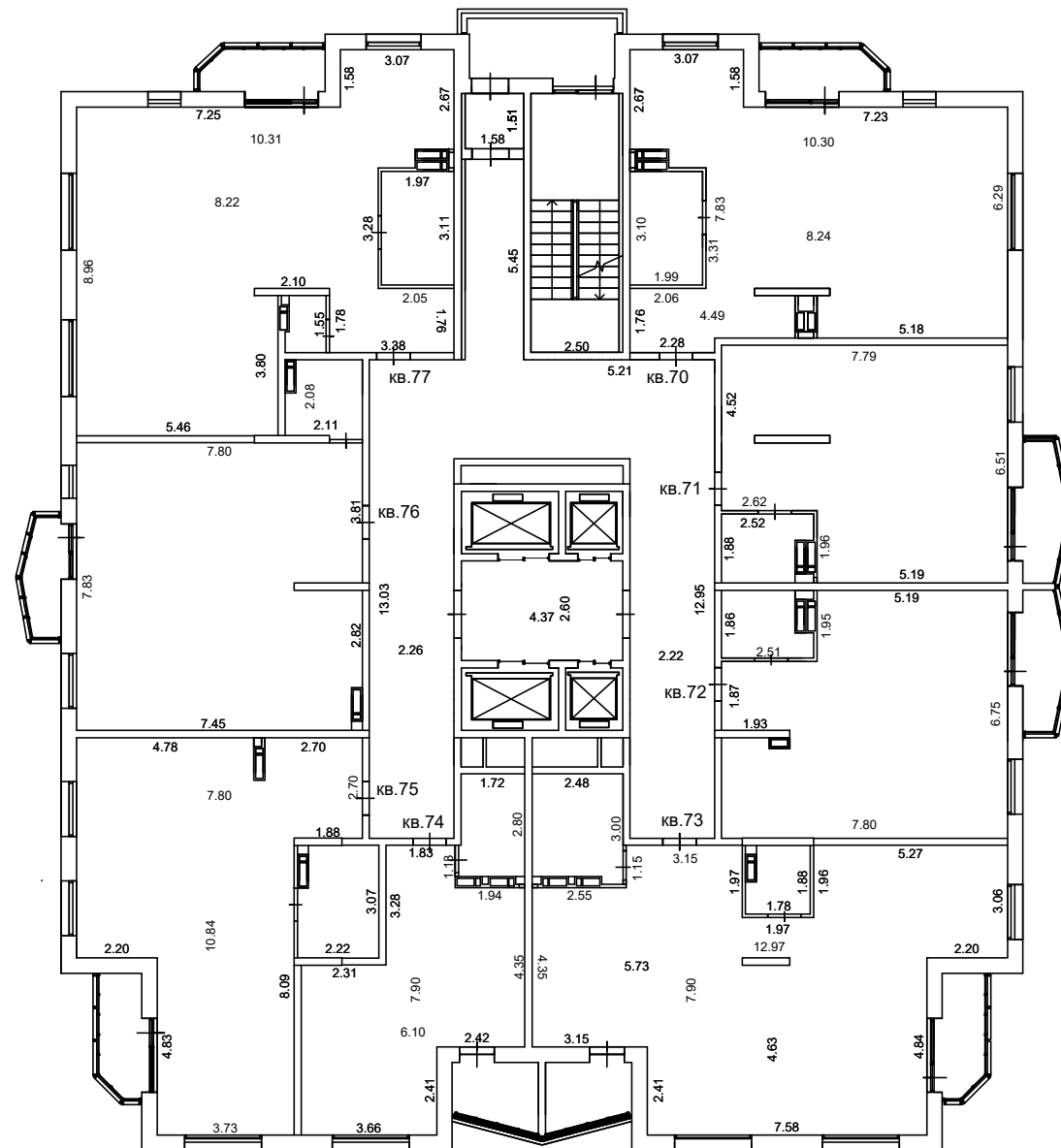





10 этаж

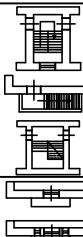

Масштаб 1:200

Условные обозначения:

Специальные условные знаки

№ п/п	Название условного знака	Изображение	Описание изображения
1	Часть границы геометрической фигуры		
	существующего помещения		сплошная линия черного цвета, толщиной 0,4 мм
	существующей части помещения		пунктирная линия черного цвета, толщиной 0,2 мм
	вновоь образованного помещения		сплошная линия красного цвета, толщиной 0,2 мм
	вновоь образованной части помещения		пунктирная линия красного цвета, толщиной 0,2 мм
2	Стена с окном и дверью		сплошные линии черного цвета, толщиной 0,2 мм, перпендикулярные границе геометри- ческой фигуры
3	Лестница		
4	Дверь остекленная (на балкон)		
5	Веранда		
6	Гтерраса		

ТЕХНИЧЕСКИЙ ПЛАН ЗДАНИЯ

ПЛАН ЭТАЖА



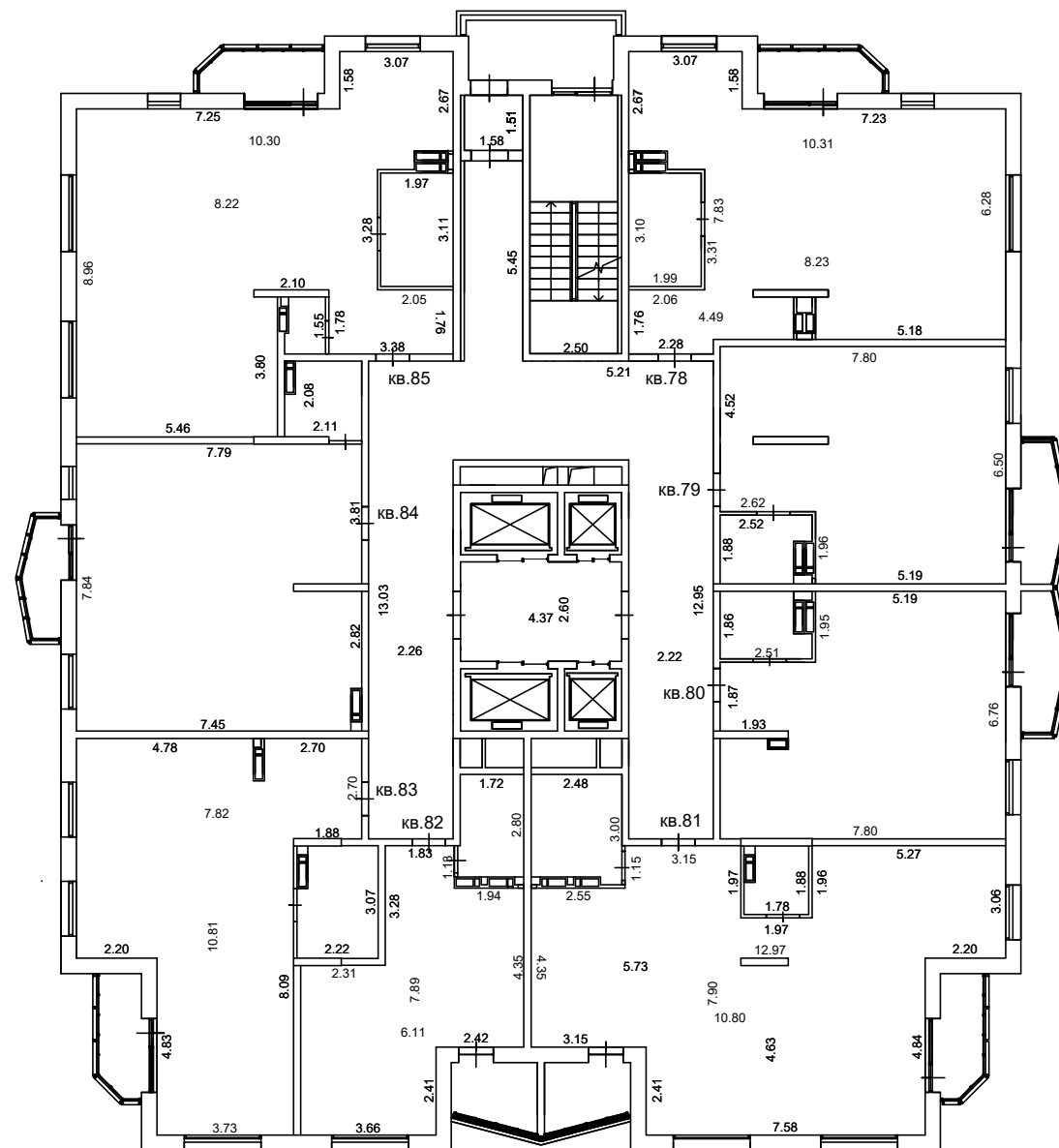





11 этаж

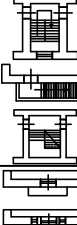

Масштаб 1:200

Условные обозначения:

Специальные условные знаки

№ п/п	Название условного знака	Изображение	Описание изображения
1	Часть границы геометрической фигуры		
	существующего помещения		сплошная линия черного цвета, толщиной 0,4 мм
	существующей части помещения		пунктирная линия черного цвета, толщиной 0,2 мм
	вновь образованного помещения		сплошная линия красного цвета, толщиной 0,2 мм
	вновь образованной части помещения		пунктирная линия красного цвета, толщиной 0,2 мм
2	Стена с окном и дверью		сплошные линии черного цвета, толщиной 0,2 мм, перпендикулярные границе геометрической фигуры
3	Лестница		
4	Дверь остекленная (на балкон)		
5	Веранда		
6	Терраса		

ТЕХНИЧЕСКИЙ ПЛАН ЗДАНИЯ

ПЛАН ЭТАЖА



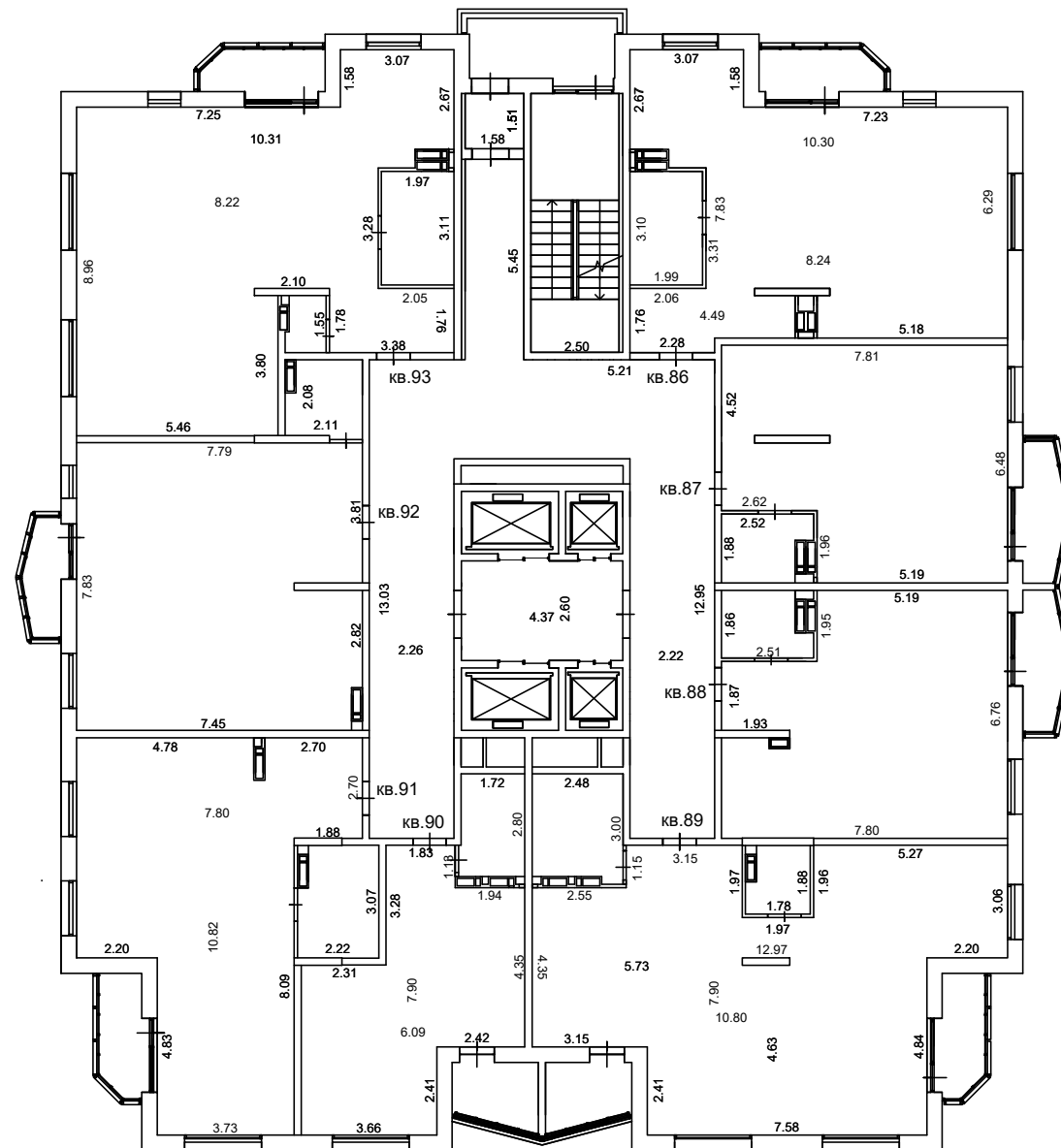





12 этаж

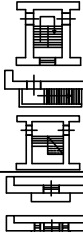

Масштаб 1:200

Условные обозначения:

Специальные условные знаки

№ п/п	Название условного знака	Изображение	Описание изображения
1	Часть границы геометрической фигуры		
	существующего помещения		сплошная линия черного цвета, толщиной 0,4 мм
	существующей части помещения		пунктирная линия черного цвета, толщиной 0,2 мм
	вновоь образованного помещения		сплошная линия красного цвета, толщиной 0,2 мм
	вновоь образованной части помещения		пунктирная линия красного цвета, толщиной 0,2 мм
2	Стена с окном и дверью		сплошные линии черного цвета, толщиной 0,2 мм, перпендикулярные границе геометри- ческой фигуры
3	Лестница		
4	Дверь остекленная (на балкон)		
5	Веранда		
6	Гтерраса		

ТЕХНИЧЕСКИЙ ПЛАН ЗДАНИЯ

ПЛАН ЭТАЖА



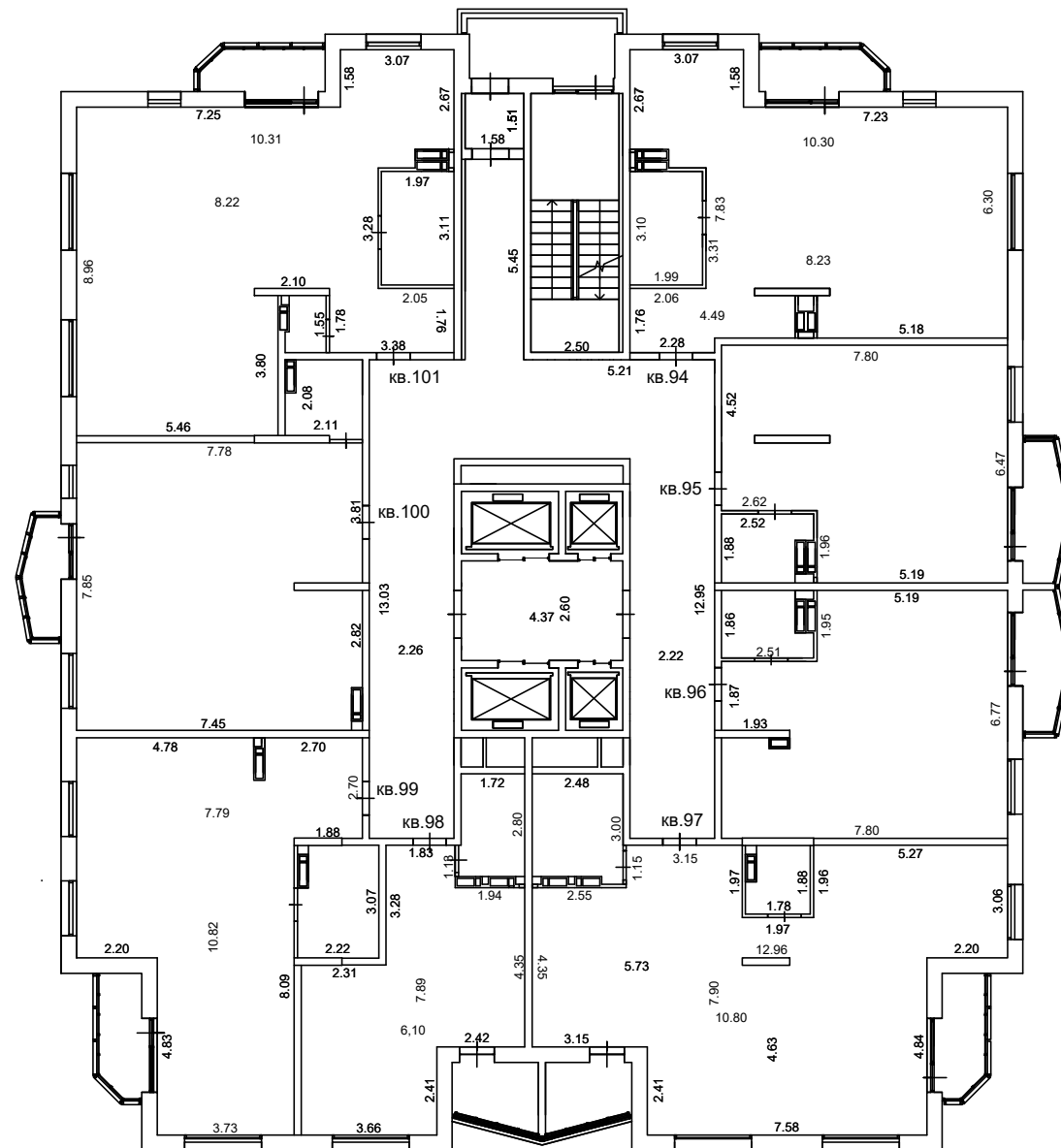





13 этаж

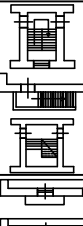

Масштаб 1:200

Условные обозначения:

Специальные условные знаки

№ п/п	Название условного знака	Изображение	Описание изображения
1	Часть границы геометрической фигуры		
	существующего помещения		сплошная линия черного цвета, толщиной 0,4 мм
	существующей части помещения		пунктирная линия черного цвета, толщиной 0,2 мм
	вновоь образованного помещения		сплошная линия красного цвета, толщиной 0,2 мм
	вновоь образованной части помещения		пунктирная линия красного цвета, толщиной 0,2 мм
2	Стена с окном и дверью		сплошные линии черного цвета, толщиной 0,2 мм, перпендикулярные границе геометри- ческой фигуры
3	Лестница		
4	Дверь остекленная (на балкон)		
5	Веранда		
6	Галлрсса		

ТЕХНИЧЕСКИЙ ПЛАН ЗДАНИЯ

ПЛАН ЭТАЖА

14 этаж

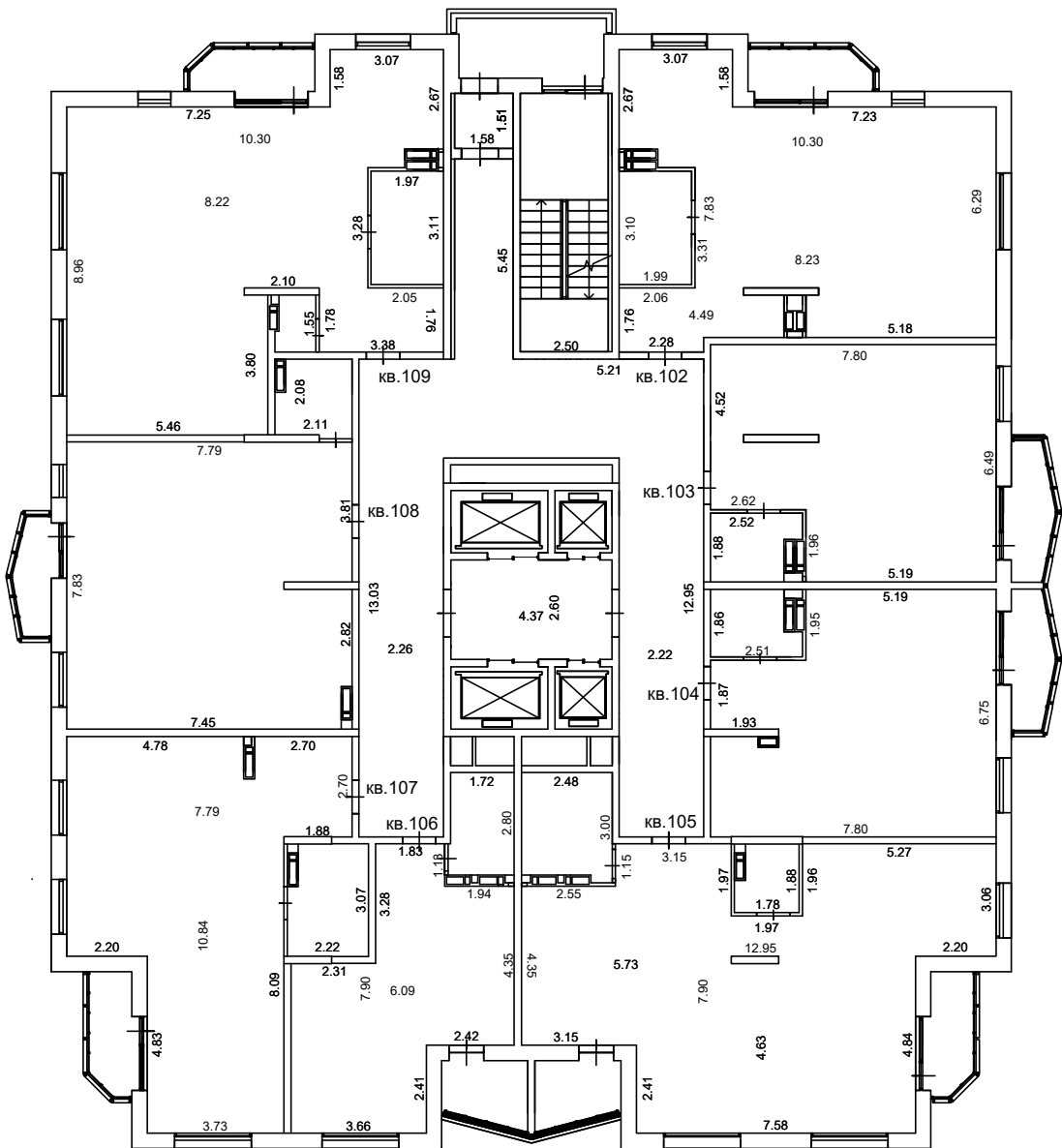

Масштаб 1:200

Условные обозначения:

Специальные условные знаки

№ п/п	Название условного знака	Изображение	Описание изображения
1	Часть границы геометрической фигуры		
	существующего помещения		сплошная линия черного цвета, толщиной 0,4 мм
	существующей части помещения		пунктирная линия черного цвета, толщиной 0,2 мм
	вновь образованного помещения		сплошная линия красного цвета, толщиной 0,2 мм
	вновь образованной части помещения		пунктирная линия красного цвета, толщиной 0,2 мм
2	Стена с окном и дверью		сплошные линии черного цвета, толщиной 0,2 мм, перпендикулярные границе геометрической фигуры
3	Лестница		
4	Дверь остекленная (на балкон)		
5	Веранда		
6	Терраса		

ТЕХНИЧЕСКИЙ ПЛАН ЗДАНИЯ

ПЛАН ЭТАЖА

15 этаж

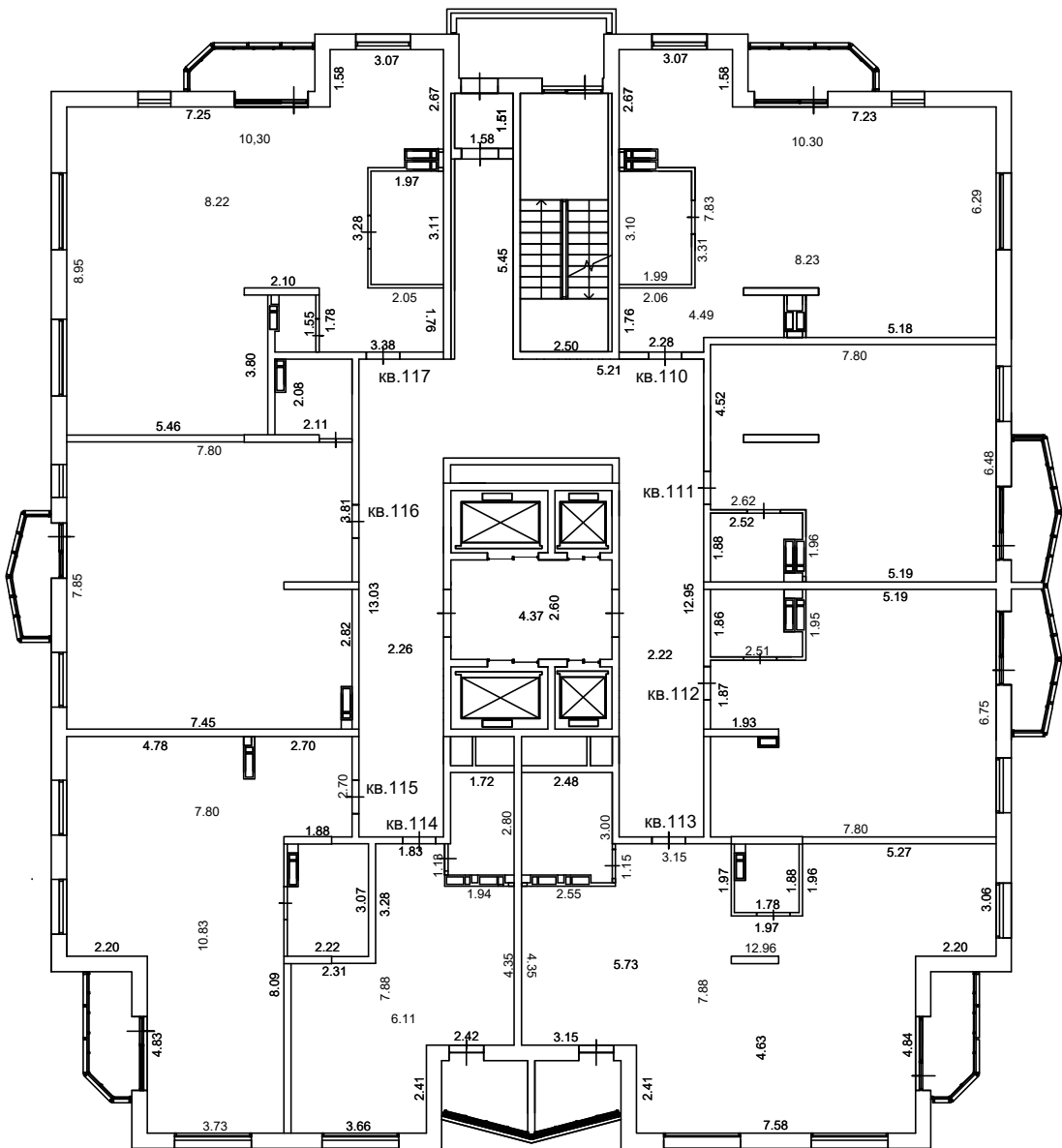

Масштаб 1:200

Условные обозначения:

Специальные условные знаки

№ п/п	Название условного знака	Изображение	Описание изображения
1	Часть границы геометрической фигуры		сплошная линия черного цвета, толщиной 0,4 мм
	существующего помещения		пунктирная линия черного цвета, толщиной 0,2 мм
	существующей части помещения		сплошная линия красного цвета, толщиной 0,2 мм
	вновь образованного помещения		пунктирная линия красного цвета, толщиной 0,2 мм
	вновь образованной части помещения		сплошные линии черного цвета, толщиной 0,2 мм, перпендикулярные границе геометрической фигуры
2	Стена с окном и дверью		
3	Лестница		
4	Дверь остекленная (на балкон)		
6	Веранда		
6	Терраса		

ТЕХНИЧЕСКИЙ ПЛАН ЗДАНИЯ

ПЛАН ЭТАЖА

16 этаж

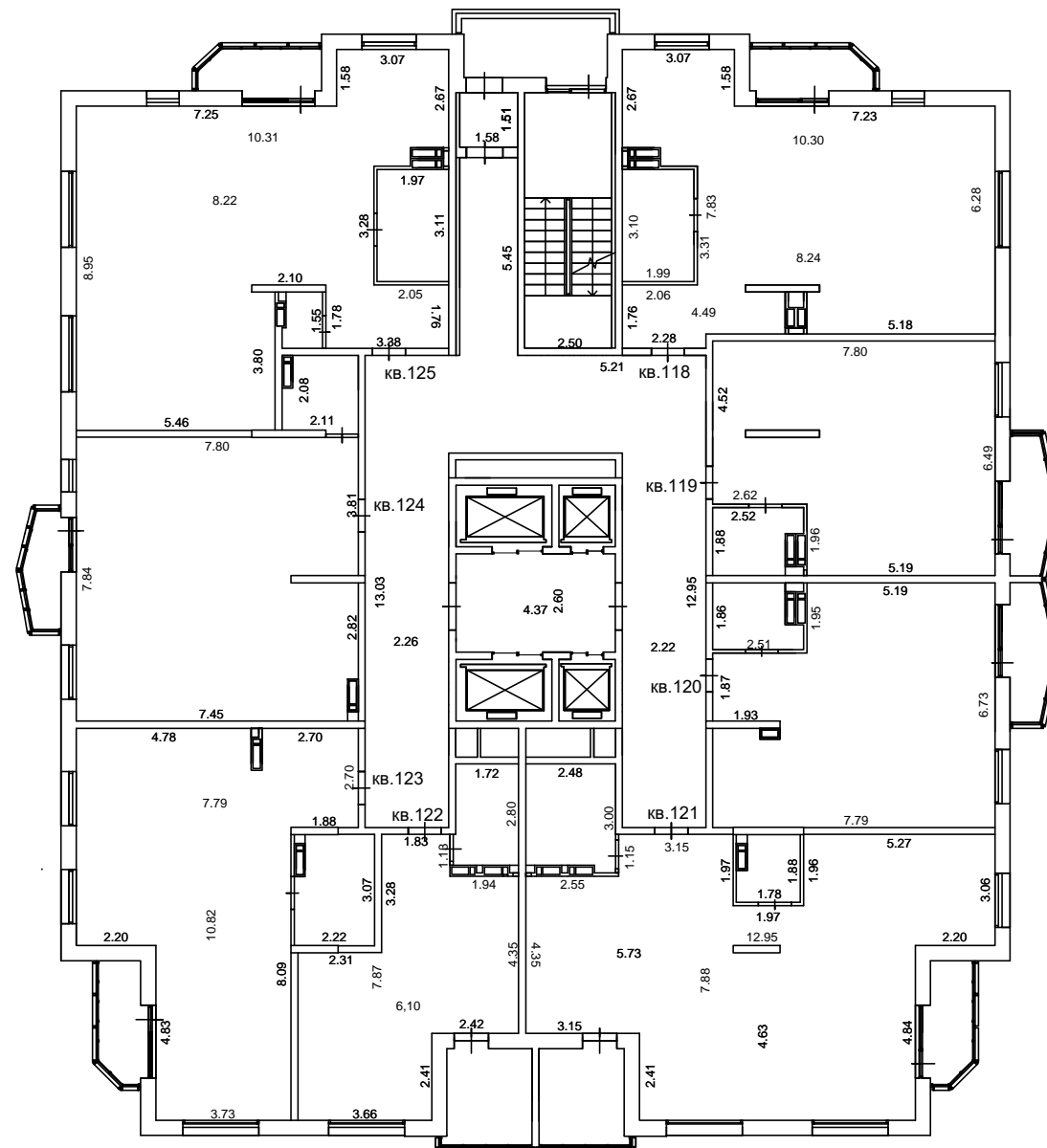

Масштаб 1:200

Условные обозначения:

Специальные условные знаки

№ п/п	Название условного знака	Изображение	Описание изображения
1	Часть границы геометрической фигуры		
	существующего помещения		сплошная линия черного цвета, толщиной 0,4 мм
	существующей части помещения		пунктирная линия черного цвета, толщиной 0,2 мм
	вновь образованного помещения		сплошная линия красного цвета, толщиной 0,2 мм
	вновь образованной части помещения		пунктирная линия красного цвета, толщиной 0,2 мм
2	Стена с окном и дверью		сплошные линии черного цвета, толщиной 0,2 мм, перпендикулярные границе геометри- ческой фигуры
3	Лестница		
4	Дверь остекленная (на балкон)		
5	Веранда		
6	Терраса		

ТЕХНИЧЕСКИЙ ПЛАН ЗДАНИЯ

ПЛАН ЭТАЖА

17 этаж

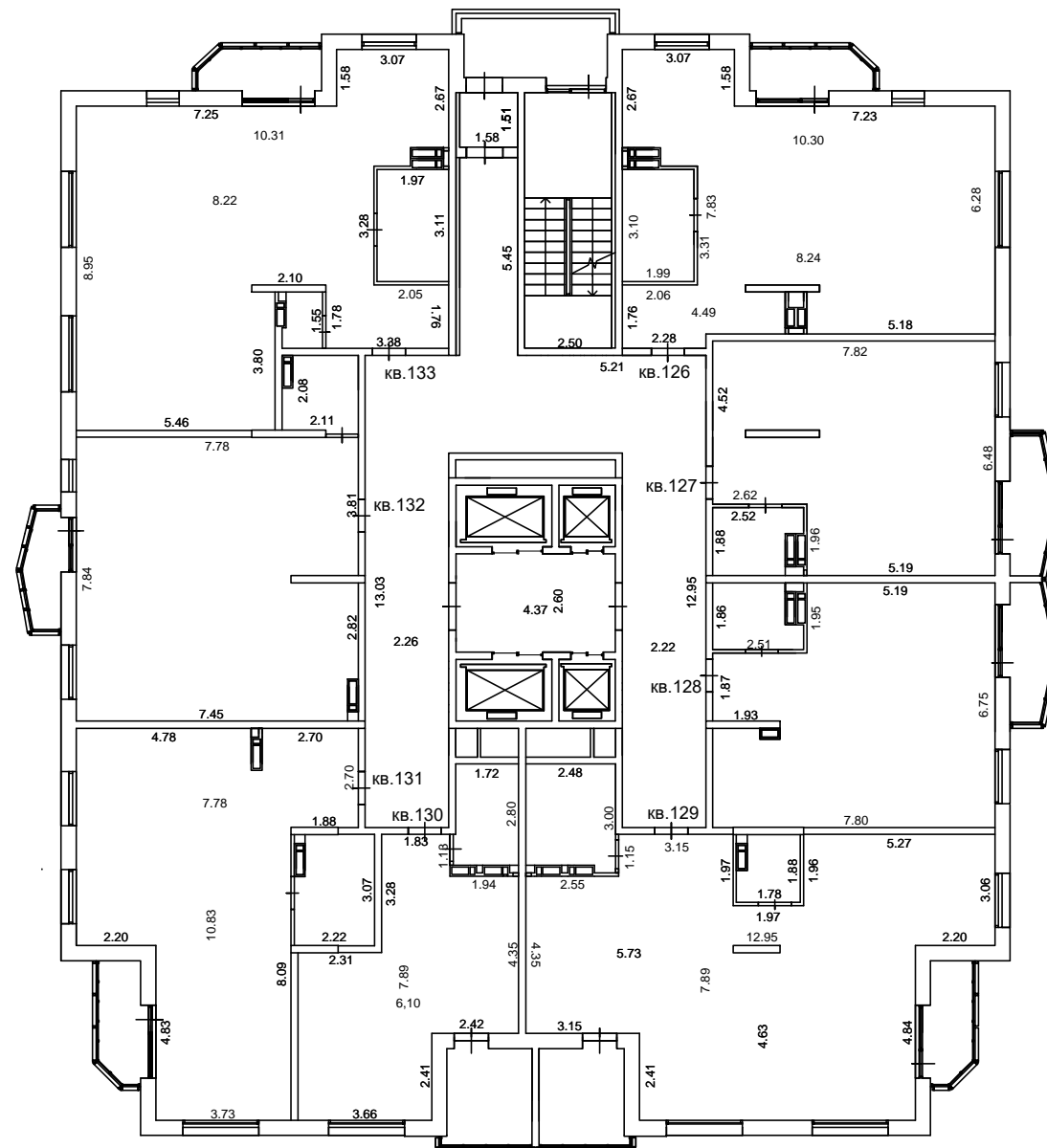

Масштаб 1:200

Условные обозначения:

Специальные условные знаки

№ п/п	Название условного знака	Изображение	Описание изображения
1	Часть границы геометрической фигуры		
	существующего помещения		сплошная линия черного цвета, толщиной 0,4 мм
	существующей части помещения		пунктирная линия черного цвета, толщиной 0,2 мм
	вново образованного помещения		сплошная линия красного цвета, толщиной 0,2 мм
	вново образованной части помещения		пунктирная линия красного цвета, толщиной 0,2 мм
2	Стена с окном и дверью		сплошные линии черного цвета, толщиной 0,2 мм, перпендикулярные границе геометри- ческой фигуры
3	Лестница		
4	Дверь остекленная (на балкон)		
5	Веранда		
6	Терраса		

ТЕХНИЧЕСКИЙ ПЛАН ЗДАНИЯ

ПЛАН ЭТАЖА

18 этаж

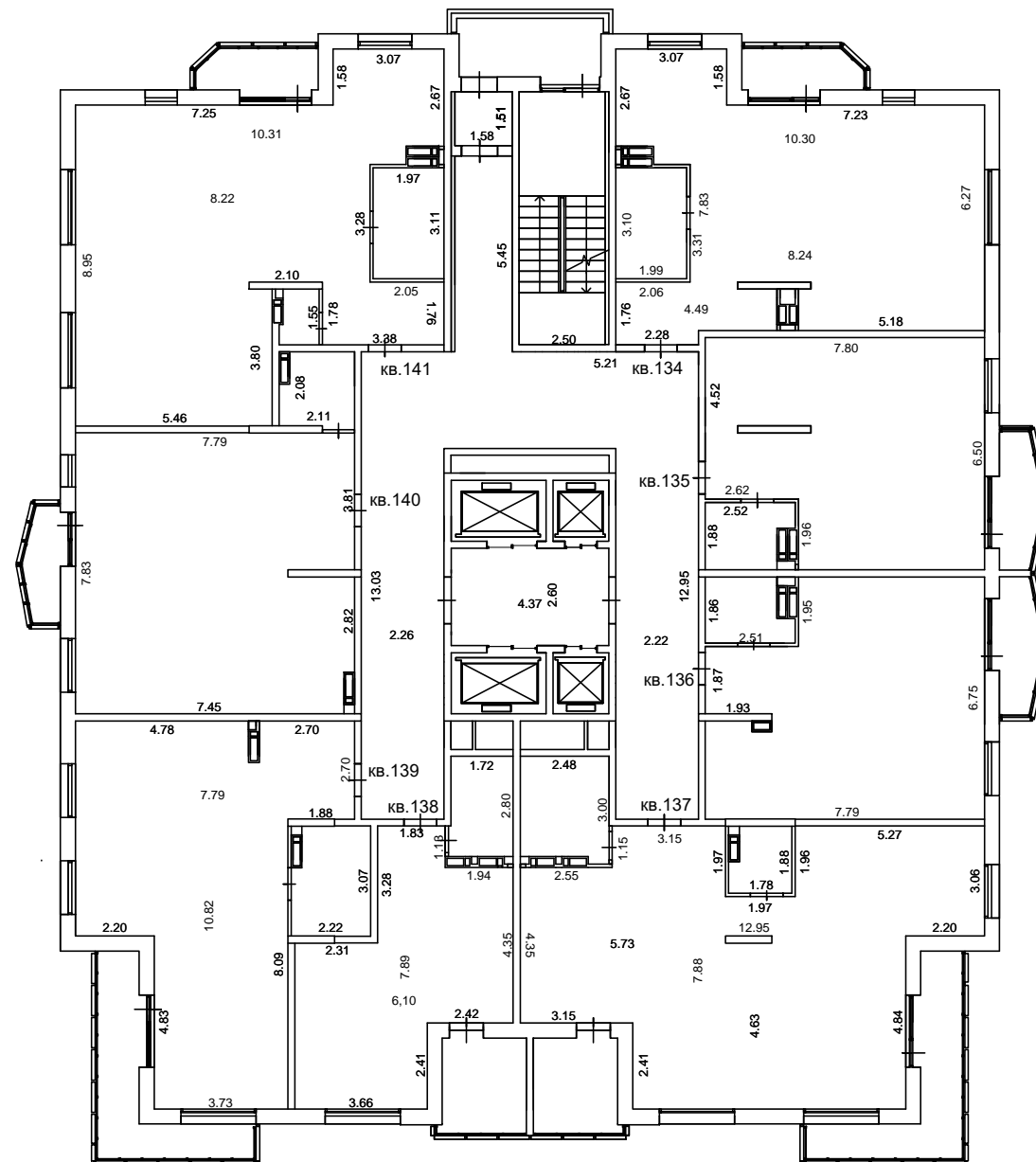

Масштаб 1:200

Условные обозначения:

Специальные условные знаки

№ п/п	Название условного знака	Изображение	Описание изображения
1	Часть границы геометрической фигуры		
	существующего помещения		сплошная линия черного цвета, толщиной 0,4 мм
	существующей части помещения		пунктирная линия черного цвета, толщиной 0,2 мм
	вново образованного помещения		сплошная линия красного цвета, толщиной 0,2 мм
	вново образованной части помещения		пунктирная линия красного цвета, толщиной 0,2 мм
2	Стена с окном и дверью		сплошные линии черного цвета, толщиной 0,2 мм, перпендикулярные границе геометри- ческой фигуры
3	Лестница		
4	Дверь остекленная (на балкон)		
5	Веранда		
6	Терраса		

ТЕХНИЧЕСКИЙ ПЛАН ЗДАНИЯ

ПЛАН ЭТАЖА



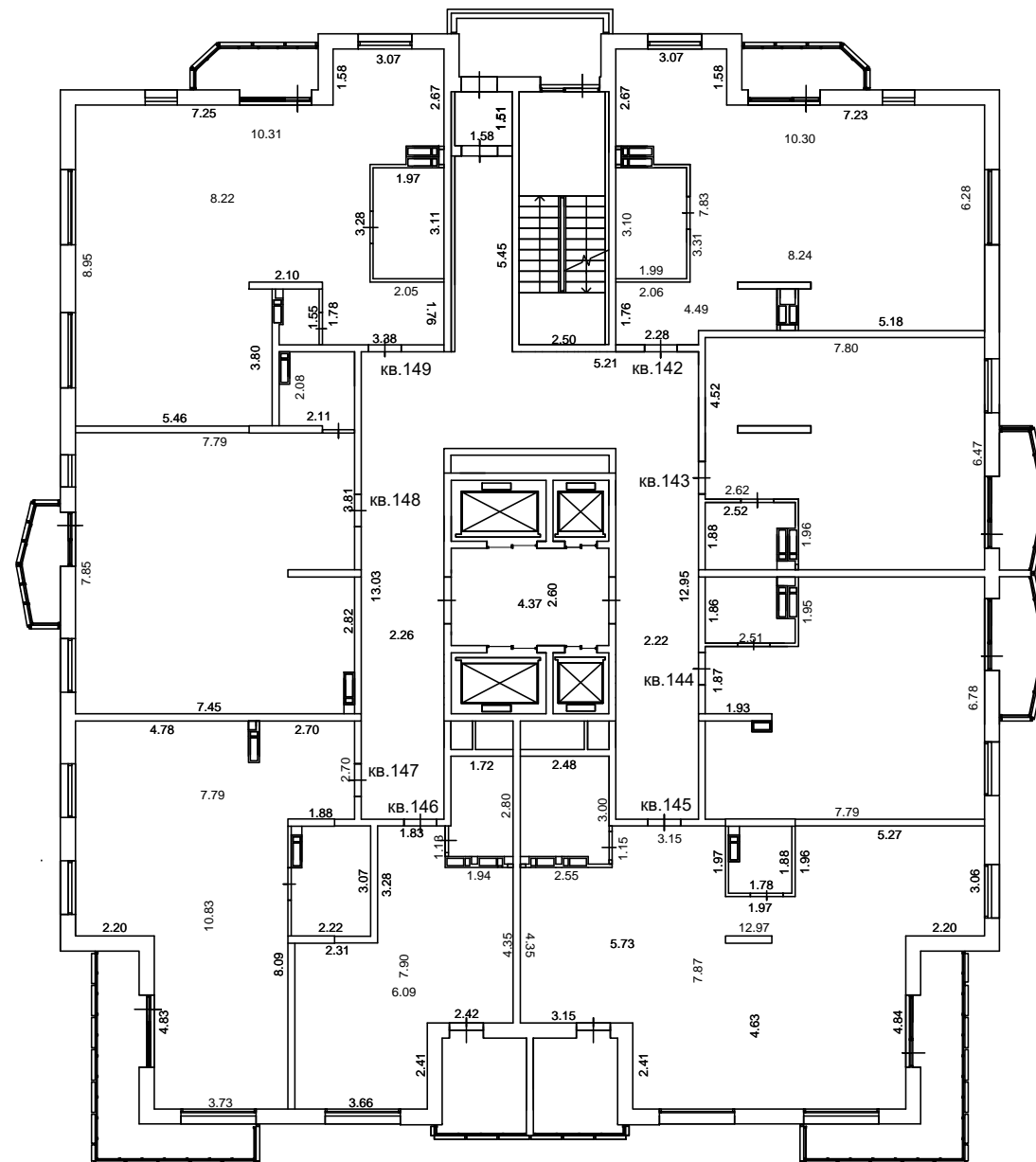





19 этаж



Масштаб 1:200

Условные обозначения:

Специальные условные знаки

№ п/п	Название условного знака	Изображение	Описание изображения
1	Часть границы геометрической фигуры		
	существующего помещения		сплошная линия черного цвета, толщиной 0,4 мм
	существующей части помещения		пунктирная линия черного цвета, толщиной 0,2 мм
	вновь образованного помещения		сплошная линия красного цвета, толщиной 0,2 мм
	вновь образованной части помещения		пунктирная линия красного цвета, толщиной 0,2 мм
2	Стена с окном и дверью		сплошные линии черного цвета, толщиной 0,2 мм, перпендикулярные границе геометрической фигуры
3	Лестница		
4	Дверь остекленная (на балкон)		
5	Веранда		
6	Терраса		

ТЕХНИЧЕСКИЙ ПЛАН ЗДАНИЯ

ПЛАН ЭТАЖА

20 этаж

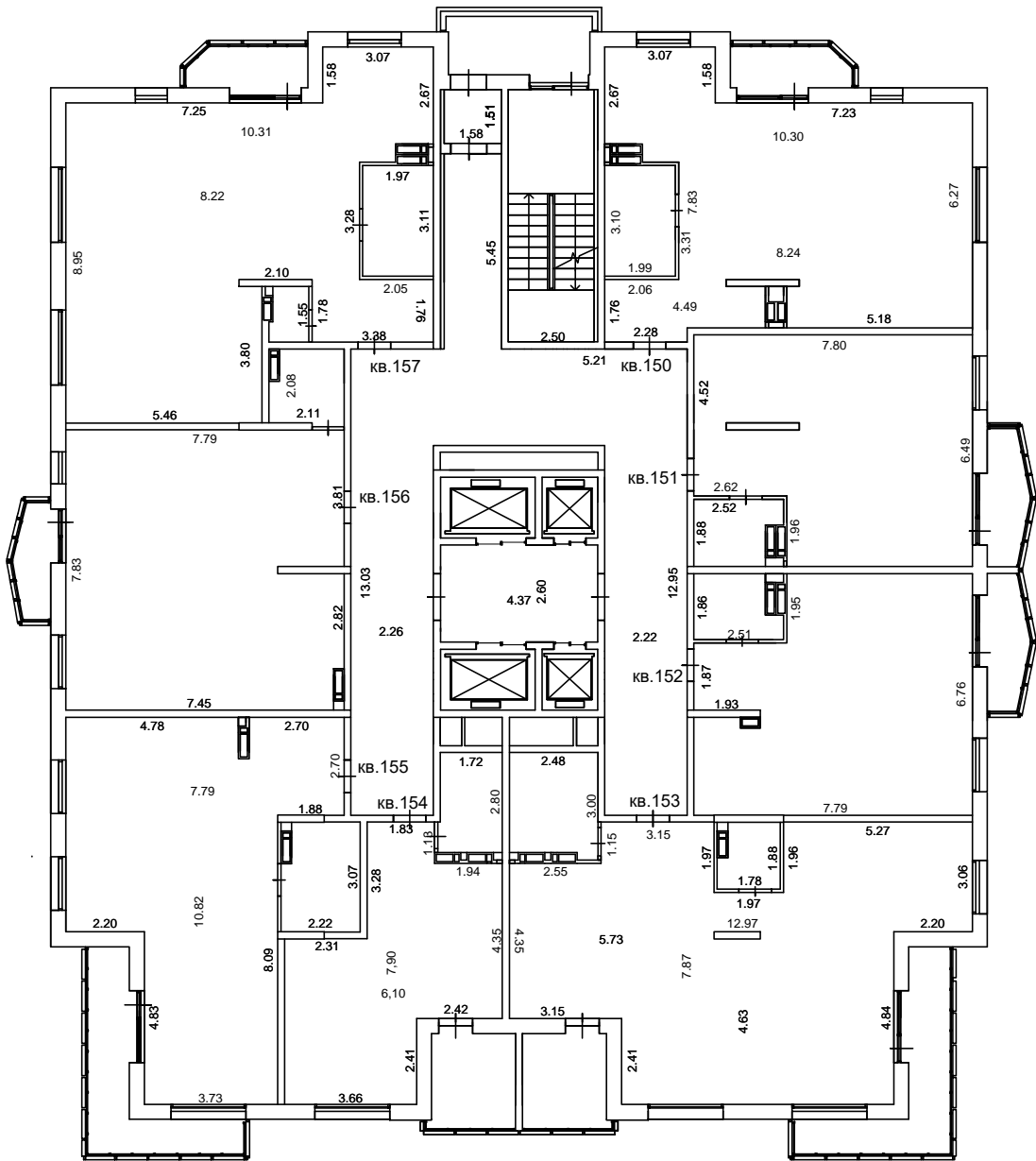

Масштаб 1:200

Условные обозначения:

Специальные условные знаки

№ п/п	Название условного знака	Изображение	Описание изображения
1	Часть границы геометрической фигуры		
	существующего помещения		сплошная линия черного цвета, толщиной 0,4 мм
	существующей части помещения		пунктирная линия чёрного цвета, толщиной 0,2 мм
	вновь образованного помещения		сплошная линия красного цвета, толщиной 0,2 мм
	вновь образованной части помещения		пунктирная линия красного цвета, толщиной 0,2 мм
2	Стена с окном и дверью		сплошные линии черного цвета, толщиной 0,2 мм, перпендикулярные границе геометрической фигуры
3	Лестница		
4	Дверь остекленная (на балкон)		
5	Веранда		
6	Терраса		

ТЕХНИЧЕСКИЙ ПЛАН ЗДАНИЯ

ПЛАН ЭТАЖА

21 этаж

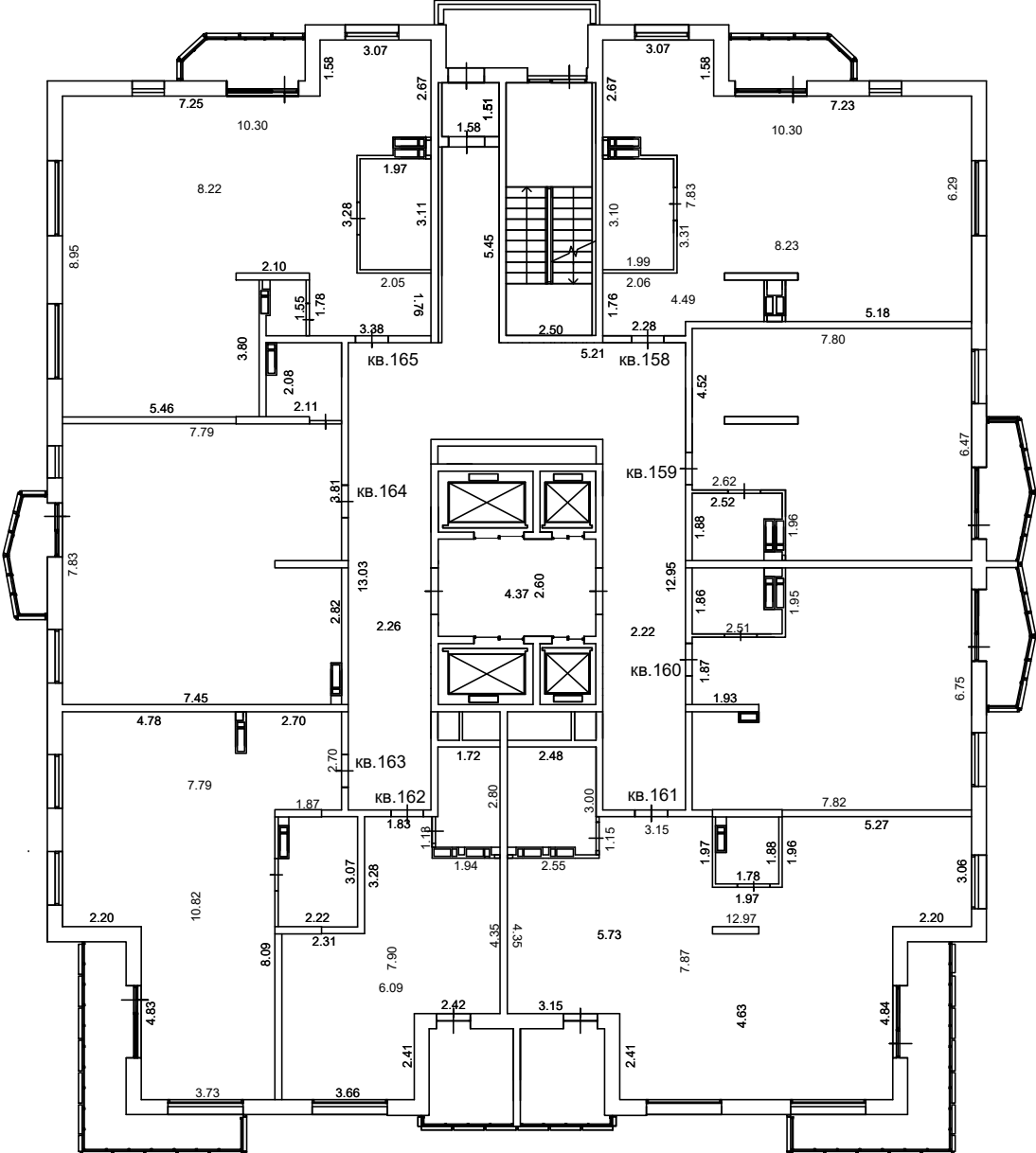

Масштаб 1:200

Условные обозначения

Специальные условные знаки

№ п/п	Название условного знака	Изображение	Описание изображения
1	Часть границы геометрической фигуры		
	существующего помещения		сплошная линия черного цвета, толщиной 0,4 мм
	существующей части помещения		пунктирная линия черного цвета, толщиной 0,2 мм
	новое образованное помещения		сплошная линия красного цвета, толщиной 0,2 мм
	новое образованной части помещения		пунктирная линия красного цвета, толщиной 0,2 мм
2	Стена с окном и дверью		сплошные линии черного цвета, толщиной 0,2 мм, перпендикулярные границе геометрической фигуры
3	Лестница		
4	Дверь остекленная (на балкон)		
5	Веранда		
6	Терраса		

ТЕХНИЧЕСКИЙ ПЛАН ЗДАНИЯ

ПЛАН ЭТАЖА

22 этаж

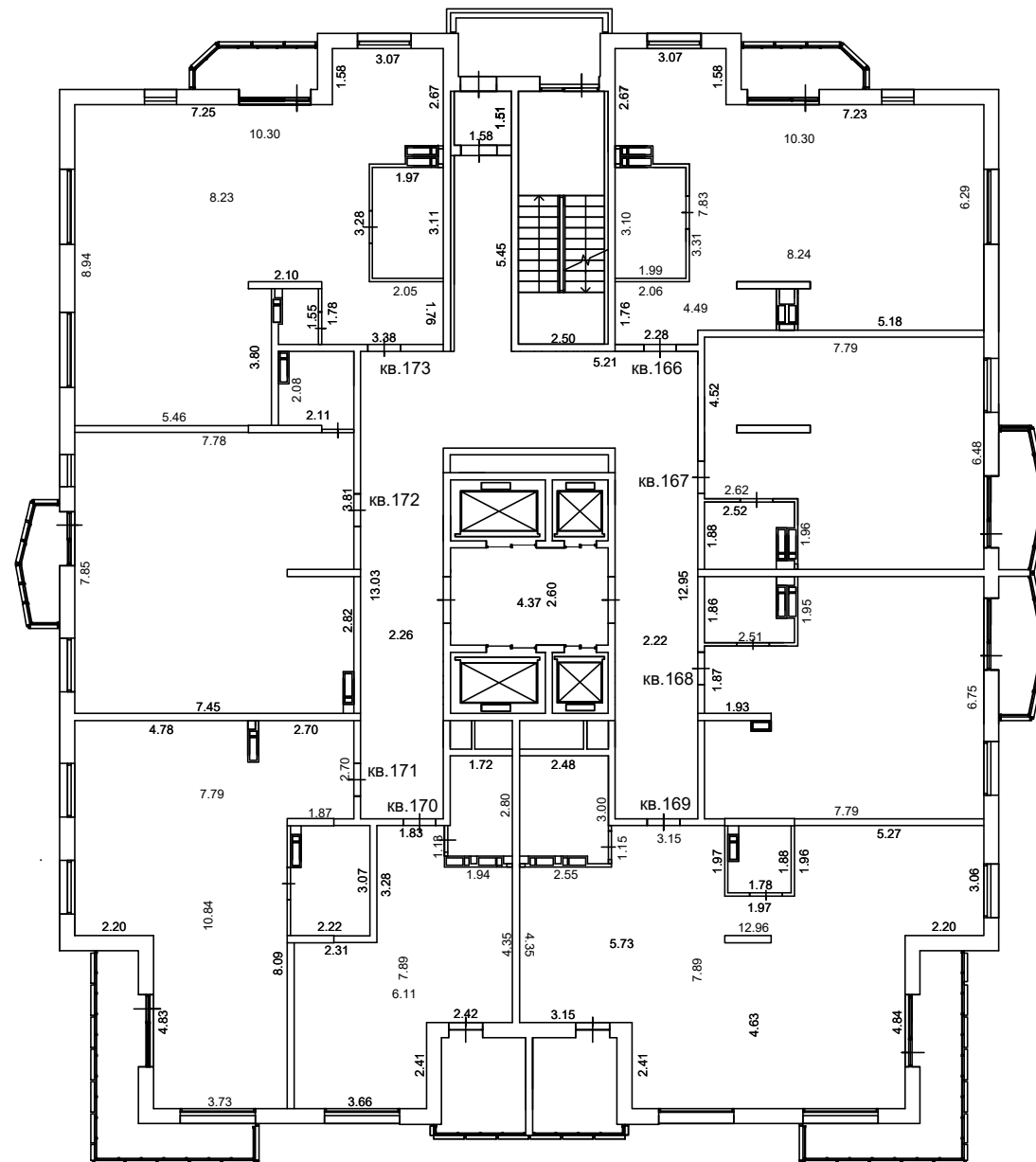

Масштаб 1:200

Условные обозначения:

Специальные условные знаки

№ п/п	Название условного знака	Изображение	Описание изображения
1	Часть границы геометрической фигуры		
	существующего помещения		сплошная линия черного цвета, толщиной 0,4 мм
	существующей части помещения		пунктирная линия черного цвета, толщиной 0,2 мм
	вновоь образованного помещения		сплошная линия красного цвета, толщиной 0,2 мм
	вновоь образованной части помещения		пунктирная линия красного цвета, толщиной 0,2 мм
2	Стена с окном и дверью		сплошные линии черного цвета, толщиной 0,2 мм, перпендикулярные границе геометри- ческой фигуры
3	Лестница		
4	Дверь остекленная (на балкон)		
5	Веранда		
6	Гтерраса		

ТЕХНИЧЕСКИЙ ПЛАН ЗДАНИЯ

ПЛАН ЭТАЖА



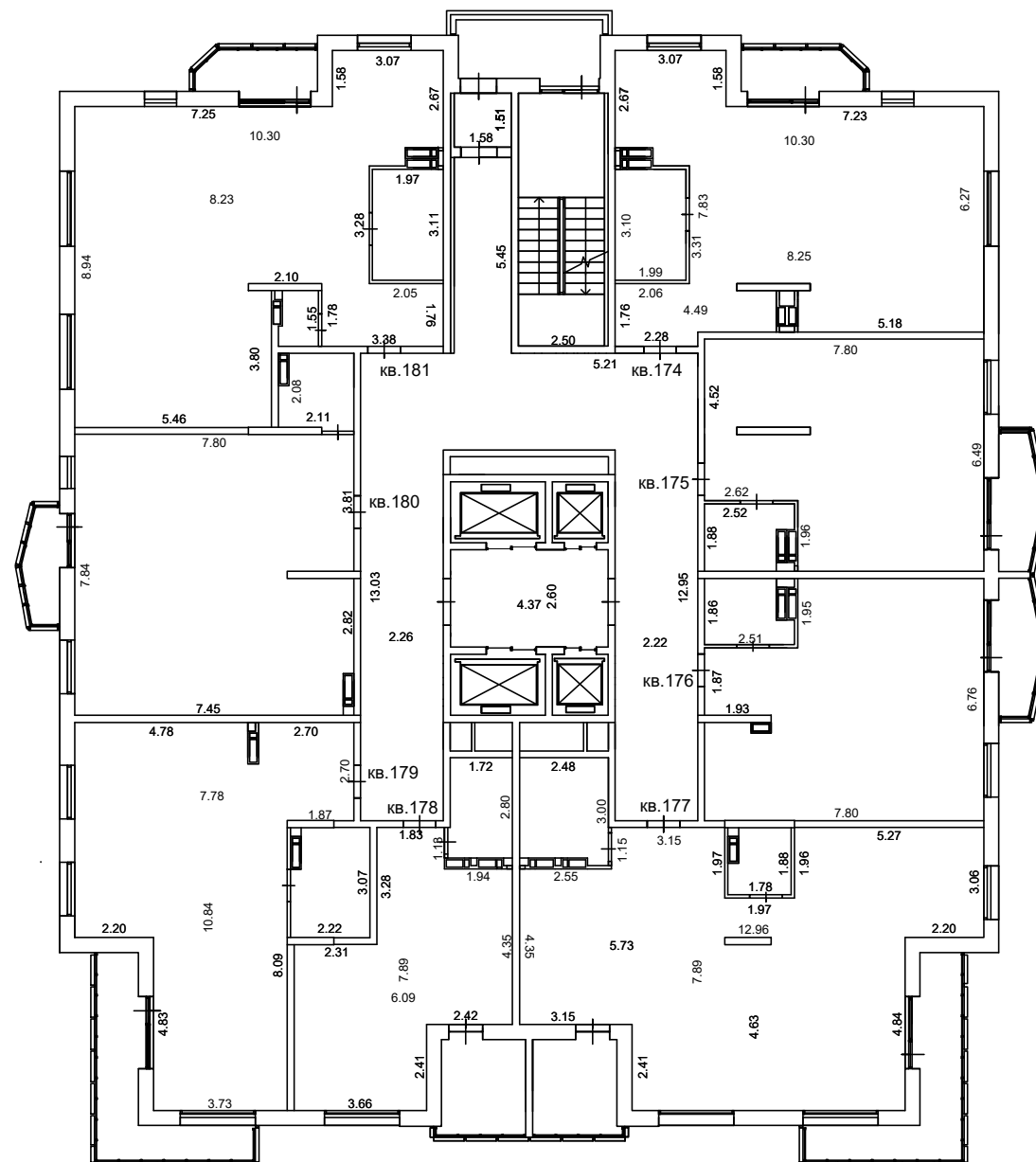





23 этаж



Масштаб 1:200

Условные обозначения:

Специальные условные знаки

№ п/п	Название условного знака	Изображение	Описание изображения
1	Часть границы геометрической фигуры		
	существующего помещения		сплошная линия черного цвета, толщиной 0,4 мм
	существующей части помещения		пунктирная линия черного цвета, толщиной 0,2 мм
	вновь образованного помещения		сплошная линия красного цвета, толщиной 0,2 мм
	вновь образованной части помещения		пунктирная линия красного цвета, толщиной 0,2 мм
2	Стена с окном и дверью		сплошные линии черного цвета, толщиной 0,2 мм, перпендикулярные границе геометрической фигуры
3	Лестница		
4	Дверь остекленная (на балкон)		
5	Веранда		
6	Терраса		

ТЕХНИЧЕСКИЙ ПЛАН ЗДАНИЯ

ПЛАН ЭТАЖА

24 этаж

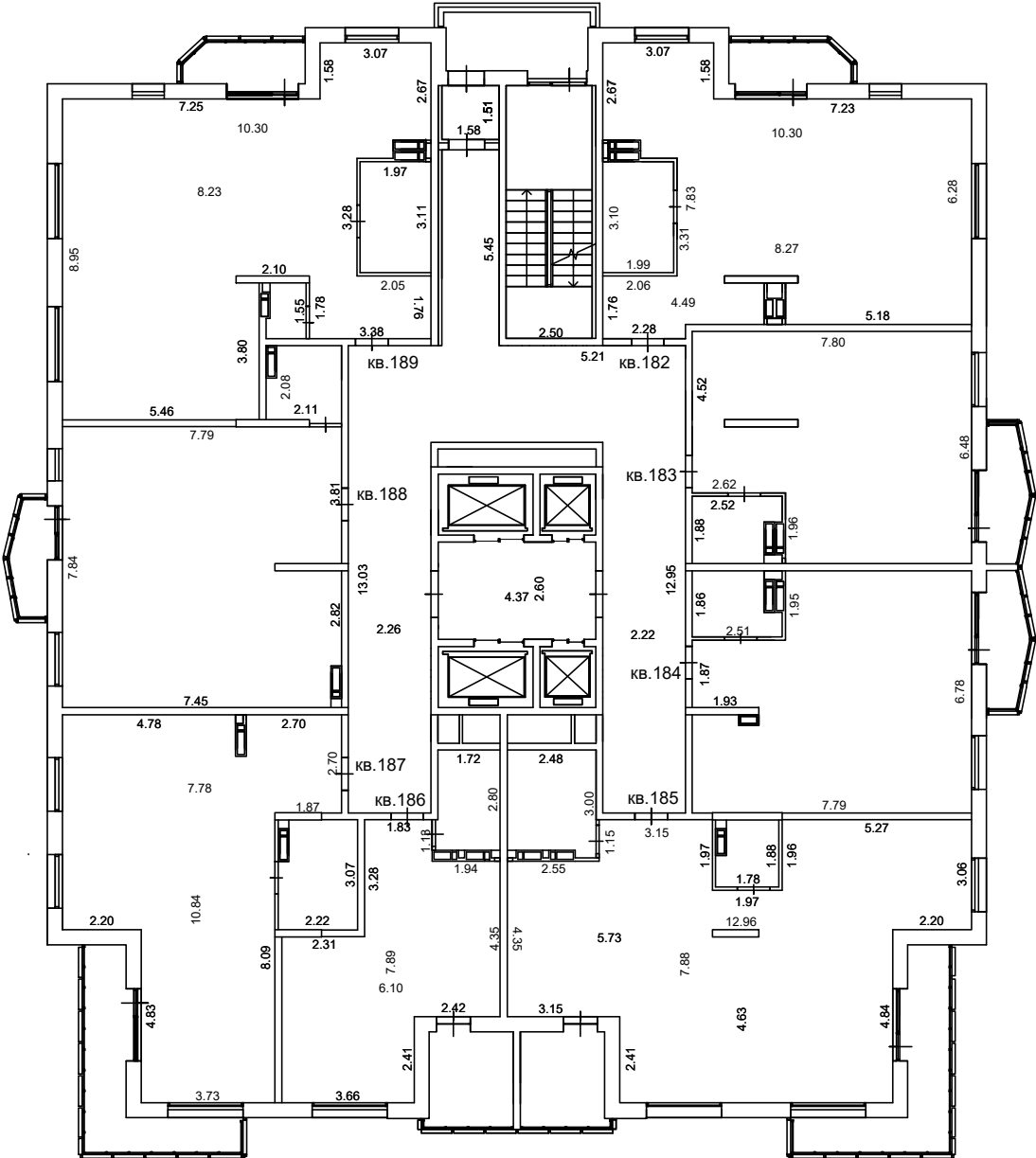

Масштаб 1:20

Условные обозначения

Специальные условные знаки

№ п/п	Название условного знака	Изображение	Описание изображения
1	Часть границы геометрической фигуры		
	существующего помещения		сплошная линия черного цвета, толщиной 0,4 мм
	существующей части помещения		пунктирная линия черного цвета, толщиной 0,2 мм
	вновь образованного помещения		сплошная линия красного цвета, толщиной 0,2 мм
	вновь образованной части помещения		пунктирная линия красного цвета, толщиной 0,2 мм
2	Стена с окном и дверью		сплошные линии черного цвета, толщиной 0,2 мм, перпендикулярные границе геометри- ческой фигуры
3	Лестница		
4	Дверь остекленная (на балкон)		
5	Веранда		
6	Терраса		